

BAKLAN BOĞAZIÇI BELDESİ ARAZİLERİNİN DEĞERLENDİRİLMESİ ve KULLANIM PLANLAMASI

Baklan ilçesi Boğaziçi Beldesi tarım arazilerinin Detaylı Temel Toprak Etüd ve Potansiyel Arazi Kullanım Haritalarının hazırlanması projesi sonucu; 9 farklı toprak serisi “**Azmaç, Beşparmak, Bucak, Çeşmealtı, Konak, İsabay, Bozönü, Baklan, Tavşantepe**” ve 35 farklı haritalama birimi tespit edilmiştir.(Denizli ili topraklarının detaylı temel toprak etüd ve potansiyel arazi kullanım haritalarının hazırlanması projesi kitabı cilt-1)

Boğaziçi Beldesinde İl ve İlçe Müdürlüğümüzün Teknik elemanlarınca öncelikli potansiyel ana ürün deseninin oluşturulması dikkate alınarak sulu ve kuru Şartlarda tek ve çok yıllık ürünler tavsiye edilmiştir.

Projede tavsiye edilen öneriler dışında iç ve dış pazarlardaki arz ve talep değişimi de dikkate alınarak geliştirilecek yeni anaç ve ürün çeşitlerinin ekim ve dikimi de ürün desenine dâhil edilebilir.

BAKLAN BOĞAZIÇI TARIM ARAZİLERİNİN ÖZELLİKLERİ

Proje Etüd Alanı	: 2795 ha
Boğaziçi Beldesi rakımı	: 850 m
Yıllık ortalama sıcaklık	: 13,1 °C
Yıllık ortalama yüksek sıcaklık	: 19,4 °C
Yıllık ortalama düşük sıcaklık	: 6,6 °C
En düşük ortalama sıcaklık ocak ayında	: -1,8 °C
En yüksek ortalama sıcaklık temmuz ayında	: 31,0 °C
Açık Günler Sayısı	: 132 gün
Bulutlu Günler Sayısı	: 186 gün
Kapalı Günler Sayısı	: 47 gün
En fazla aralık ayında olmak üzere yıllık ortalama yağış	: 446,3 mm

Kireç oranları % 5,52 ile % 42,82 ve pH 7,82 ile 8,31 arasında olup alkali topraklardır
Asit karakterli Amonyum sülfat, Triple süper fosfat, Potasyum Sülfat gibi gübreler tercih edilmeli, kükürt uygulaması yapılmalıdır

Genel olarak organik maddece fakirdir, çiftlik gübresi ve yeşil gübreleme yapılmalıdır
Orta taşlı ve hafif kayalılık mevcuttur

Arazilerin eğimi düz ve düze yakın ile hafif eğimli yapıya sahiptir

Toprakların bünyesi kil ağırlıklı olup Killi ve Killi tınlıdır

Topraklar orta derin(50–90 cm), sıg (30–50 cm) ve çok sıgdır (10–30 cm)

Yetiştiriciliği yapılacak olan ürün seçimi ve doğru bitki besleme için toprak, yaprak tahlillerinin yapılması gerekmektedir

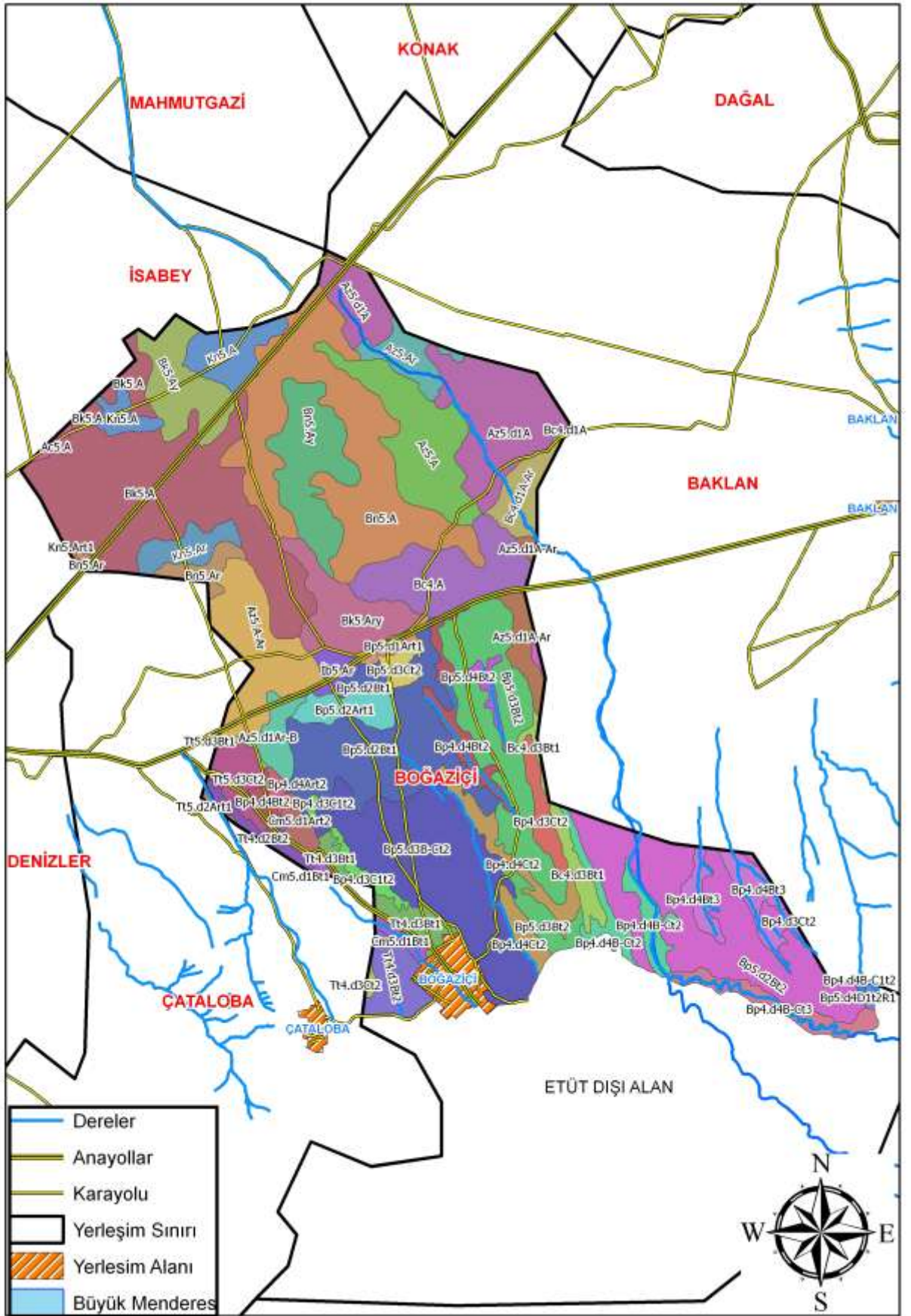

SERİLERİN DEĞERLENDİRİLMESİ:

1- AZMAK SERİSİ

1-1. Az5.d1.A-Ar Boğaziçi beldesi sınırları içerisinde Harita üzerinde Azmak serisi adı ile kodlandırılan tarım arazilerinin özellikleri;

01. 2.Sınıf oldukça iyi tarım arazileri grubunda
02. Sulu tarıma çok uygun
03. AKK(Arazi Kullanım Kabiliyet sınıfı) II. sınıf
04. Derinlik: Derin toprak yapısında (90-120cm)
05. Eğim: Düz ve Hafif dalgalı (%0-2)
06. Tekstür: Killi Tınlı
07. Tarla Kapasitesi: % 24,21- Solma Noktası : % 14,77- Yararlı Su: % 9,44
08. pH: Hafif alkali(7.99-8.31)
09. Kireç: Fazla kireçli (%16.40-18.60)
10. Organik Madde: Fakir (%0.15-1,30)
11. Makro Elementler: Azot fakir (%0,05-0,11), Fosfor az (1,57-3,61 kg/da), Potasyum yeterli (17,56-70,64kg/da)
12. Mikro Elementler: Demir yeterli (7,64-9,74 ppm), Çinko fakir (0,06-0,27 ppm)
13. Toprak Tekstürüne bağlı olarak damla sulama yöntemi önerilmektedir

Ürün Deseni Önerisi:

Sulu Şartlarda;

Meyvecilik:

Elma, Armut, Vişne, Erik, Kayısı, Bağ, Badem, Ceviz

Sebzecilik:

Domates, Biber, Ispanak, Kavun, Karpuz, Kabak, Soğan, Marul, Tere, Lahanagiller, Maydanoz

Hububat:

Buğday, Arpa, Tritikale, Yulaf, Çavdar

Endüstri Bitkileri:

Ayçiçeği, Mısır, Şeker Pancarı, Patates, Anason, Haşhaş, Kimyon

Baklagiller:

Nohut, Fasulye, Mercimek, Bezelye, Bakla

Yem Bitkileri:

Yonca, Silajlık Mısır, Hayvan Pancarı, Sudan otu, Fiğ

Kuru Şartlarda;

Meyvecilik:

Bağ, Ceviz, Badem

Hububat:

Buğday, Arpa, Tritikale, Yulaf, Çavdar

Endüstri Bitkileri:

Kimyon, Anason, Kekik, Haşhaş

Baklagiller:

Nohut, Mercimek, Börülce, Bamya

Yem Bitkileri:

Fiğ, Korunga, Mürdümük

1–2. Az5.A-Ar Boğaziçi beldesi sınırları içerisinde Harita üzerinde Azmak serisi adı ile kodlandırılan tarım arazilerinin özellikleri;

01. 2.Sınıf oldukça iyi tarım arazileri grubunda
02. Sulu tarıma çok uygun
03. AKK(Arazi Kullanım Kabiliyet sınıfı) II. sınıf
04. Derinlik: Derin toprak yapısında (90-120cm)
05. Eğim: Düz ve Hafif dalgalı (%0–2)
06. Tekstür: Killi Tınlı
07. Tarla Kapasitesi: % 24,21- Solma Noktası : % 14,77- Yararlı Su: % 9,44
08. pH: Hafif alkali(7.99–8.31)
09. Kireç: Fazla kireçli (%16.40–18.60)
10. Organik Madde: Fakir (%0.15–1,30)
11. Makro Elementler: Azot fakir (%0,05–0,11), Fosfor az (1,57–3,61 kg/da), Potasyum yeterli (17,56–70,64kg/da)
12. Mikro Elementler: Demir yeterli (7,64–9,74 ppm), Çinko fakir (0,06–0,27 ppm)
13. Toprak Tekstürüne bağlı olarak damla sulama yöntemi önerilmektedir

Ürün Deseni Önerisi:

Sulu Şartlarda;

Meyvecilik:

Elma, Armut, Vişne, Erik, Kayısı, Bağ, Badem, Ceviz

Sebzecilik:

Domates, Biber, Ispanak, Kavun, Karpuz, Kabak, Soğan, Marul, Tere, Lahanagiller, Maydanoz

Hububat:

Buğday, Arpa, Triticale, Yulaf, Çavdar

Endüstri Bitkileri:

Ayçiçeği, Mısır, Şeker Pancarı, Patates, Anason, Haşhaş, Kimyon

Baklagiller:

Nohut, Fasulye, Mercimek, Bezelye, Bakla

Yem Bitkileri:

Yonca, Silajlık Mısır, Hayvan Pancarı, Sudan otu, Fiğ

Kuru Şartlarda;

Meyvecilik:

Bağ, Ceviz, Badem

Hububat:

Buğday, Arpa, Triticale, Yulaf, Çavdar

Endüstri Bitkileri:

Kimyon, Anason, Kekik, Haşhaş

Baklagiller:

Nohut, Mercimek, Börülce, Bamya

Yem Bitkileri:

Fiğ, Korunga, Mürdümük

1–3. Az5.d1A Boğaziçi beldesi sınırları içerisinde Harita üzerinde Azmak serisi adı ile kodlandırılan tarım arazilerinin özellikleri;

01. 2.Sınıf oldukça iyi tarım arazileri grubunda
02. Sulu tarıma çok uygun
03. AKK(Arazi Kullanım Kabiliyet sınıfı) II. sınıf
04. Derinlik: Derin toprak yapısında (90-120cm)
05. Eğim: Düz (%0–1)
06. Tekstür: Killi Tınlı
07. Tarla Kapasitesi: % 24,21- Solma Noktası : % 14,77- Yararlı Su: % 9,44
08. pH: Hafif alkali(7.99–8.31)
09. Kireç: Fazla kireçli (% 16.40–18.60)
10. Organik Madde: Fakir (%0.15–1,30)
11. Makro Elementler: Azot fakir (%0,05–0,11), Fosfor az (1,57–3,61 kg/da), Potasyum yeterli (17,56–70,64kg/da)
12. Mikro Elementler: Demir yeterli (7,64–9,74 ppm), Çinko fakir (0,06–0,27 ppm)
13. Toprak Tekstürüne bağlı olarak damla sulama yöntemi önerilmektedir

Ürün Deseni Önerisi:

Sulu Şartlarda;

Meyvecilik:

Elma, Armut, Vişne, Erik, Kayısı, Bağ, Badem, Ceviz

Sebzecilik:

Domates, Biber, Ispanak, Kavun, Karpuz, Kabak, Soğan, Marul, Tere, Lahanagiller, Maydanoz

Hububat:

Buğday, Arpa, Tritikale, Yulaf, Çavdar

Endüstri Bitkileri:

Ayçiçeği, Mısır, Şeker Pancarı, Patates, Anason, Haşhaş, Kimyon

Baklagiller:

Nohut, Fasulye, Mercimek, Bezelye, Bakla

Yem Bitkileri:

Yonca, Silajlık Mısır, Hayvan Pancarı, Sudan otu, Fiğ

Kuru Şartlarda;

Meyvecilik:

Bağ, Ceviz, Badem

Hububat:

Buğday, Arpa, Tritikale, Yulaf, Çavdar

Endüstri Bitkileri:

Kimyon, , Anason, Kekik, Haşhaş

Baklagiller:

Nohut, Mercimek, Börülce, Bamya

Yem Bitkileri:

Fiğ, Korunga, Mürdümük

1-4. Az5.A Boğaziçi beldesi sınırları içerisinde Harita üzerinde Azmak serisi adı ile kodlandırılan tarım arazilerinin özellikleri;

01. 2.Sınıf oldukça iyi tarım arazileri grubunda
02. Sulu tarıma çok uygun
03. AKK(Arazi Kullanım Kabiliyet sınıfı) II. sınıf
04. Derinlik: Derin toprak yapısında (90-120cm)
05. Eğim: Düz (%0-1)
06. Tekstür: Killi Tınlı
07. Tarla Kapasitesi: % 24,21- Solma Noktası : % 14,77- Yararlı Su: % 9,44
08. pH: Hafif alkali(7.99-8.31)
09. Kireç: Fazla kireçli (%16.40-18.60)
10. Organik Madde: Fakir (%0.15-1,30)
11. Makro Elementler: Azot fakir (%0,05-0,11), Fosfor az (1,57-3,61 kg/da), Potasyum yeterli (17,56-70,64kg/da)
12. Mikro Elementler: Demir yeterli (7,64-9,74 ppm), Çinko fakir (0,06-0,27 ppm)
13. Toprak Tekstürüne bağlı olarak damla sulama yöntemi önerilmektedir

Ürün Deseni Önerisi:

Sulu Şartlarda;

Meyvecilik:

Elma, Armut, Vişne, Erik, Kayısı, Bağ, Badem, Ceviz

Sebzecilik:

Domates, Biber, Ispanak, Kavun, Karpuz, Kabak, Soğan, Marul, Tere, Lahanagiller, Maydanoz

Hububat:

Buğday, Arpa, Tritikale, Yulaf, Çavdar

Endüstri Bitkileri:

Ayçiçeği, Mısır, Şeker Pancarı, Patates, Anason, Haşhaş, Kimyon

Baklagiller:

Nohut, Fasulye, Mercimek, Bezelye, Bakla

Yem Bitkileri:

Yonca, Silajlık Mısır, Hayvan Pancarı, Sudan otu, Fiğ

Kuru Şartlarda;

Meyvecilik:

Bağ, Ceviz, Badem

Hububat:

Buğday, Arpa, Tritikale, Yulaf, Çavdar

Endüstri Bitkileri:

Kimyon, Anason, Kekik, Haşhaş

Baklagiller:

Nohut, Mercimek, Börülce, Bamya

Yem Bitkileri:

Fiğ, Korunga, Mürdümük

1–5. Az5.Ar Boğaziçi beldesi sınırları içerisinde Harita üzerinde Azmak serisi adı ile kodlandırılan tarım arazilerinin özellikleri;

01. 2.Sınıf oldukça iyi tarım arazileri grubunda
02. Sulu tarıma çok uygun
03. AKK(Arazi Kullanım Kabiliyet sınıfı) II. sınıf
04. Derinlik: Derin toprak yapısında (90-120cm)
05. Eğim: Hafif dalgalı (%0–2)
06. Tekstür: Killi Tınlı
07. Tarla Kapasitesi: % 24,21- Solma Noktası : % 14,77- Yararlı Su: % 9,44
08. pH: Hafif alkali(7.99–8.31)
09. Kireç: Fazla kireçli (%16.40–18.60)
10. Organik Madde: Fakir (%0.15–1,30)
11. Makro Elementler: Azot fakir (%0,05–0,11), Fosfor az (1,57–3,61 kg/da), Potasyum yeterli (17,56–70,64kg/da)
12. Mikro Elementler: Demir yeterli (7,64–9,74 ppm), Çinko fakir (0,06–0,27 ppm)
13. Toprak Tekstürüne bağlı olarak damla sulama yöntemi önerilmektedir

Ürün Deseni Önerisi:

Sulu Şartlarda;

Meyvecilik:

Elma, Armut, Vişne, Erik, Kayısı, Bağ, Badem, Ceviz

Sebzecilik:

Domates, Biber, Ispanak, Kavun, Karpuz, Kabak, Soğan, Marul, Tere, Lahanagiller, Maydanoz

Hububat:

Buğday, Arpa, Triticale, Yulaf, Çavdar

Endüstri Bitkileri:

Ayçiçeği, Mısır, Şeker Pancarı, Patates, Anason, Haşhaş, Kimyon

Baklagiller:

Nohut, Fasulye, Mercimek, Bezelye, Bakla

Yem Bitkileri:

Yonca, Silajlık Mısır, Hayvan Pancarı, Sudan otu, Fiğ

Kuru Şartlarda;

Meyvecilik:

Bağ, Ceviz, Badem

Hububat:

Buğday, Arpa, Triticale, Yulaf, Çavdar

Endüstri Bitkileri:

Kimyon, Anason, Kekik, Haşhaş

Baklagiller:

Nohut, Mercimek, Börülce, Bamya

Yem Bitkileri:

Fiğ, Korunga, Mürdümük

2-BAKLAN SERİSİ

2-1. Bk5.Ary Boğaziçi beldesi sınırları içerisinde Harita üzerinde Baklan serisi adı ile kodlandırılan tarım arazilerinin özellikleri;

01. 2.Sınıf oldukça iyi tarım arazileri grubunda
02. Sulu tarıma orta uygun
03. AKK(Arazi Kullanım Kabiliyet sınıfı) II. sınıf
04. Derinlik: Derin toprak yapısında (90-120 cm)
05. Eğim: Hafif dalgalı (%1-2)
06. Tekstür: Killi Tınlı, Yetersiz drenaj, Taban suyu (90-120 cm)
07. Tarla Kapasitesi: % 33,14- Solma Noktası : % 19,88- Yararlı Su: % 13,26
08. pH: Hafif alkali (7.82-8.13)
09. Kireç: Fazla kireçli (%16.08-21.82)
10. Organik Madde: Fakir (% 0.41-0,99)
11. Makro Elementler: Azot fakir(%0,05-011), Fosfor orta (1,26-6,37 kg/da), Potasyum yeterli (29,90-84,47kg/da)
12. Mikro Elementler: Demir yeterli (5,69-7,91 ppm), Çinko fakir (0,05-0,21 ppm)
13. Toprak Tekstürüne bağlı olarak damla sulama yöntemi önerilmektedir
14. Drenaj sorunu çözüldüğü takdirde çok yıllık bitkiler önerilmektedir

Ürün Deseni Önerisi:

Sulu Şartlarda;

Meyvecilik:

Elma, Armut, Erik, Vişne, Bağ, Badem

Sebzecilik:

Domates, Biber, Ispanak, Kavun, Karpuz, Kabak, Soğan, Marul, Tere, Lahanagiller, Maydanoz

Hububat:

Buğday, Arpa, Tritikale, Yulaf, Çavdar

Endüstri Bitkileri:

Anason, Kimyon, Haşhaş, Şeker Pancarı, Patates

Baklagiller:

Nohut, Mercimek, Fasulye, Bakla, Bezelye, Barbunya

Yem Bitkileri:

Yonca, Fiğ

Kuru Şartlarda;

Meyvecilik:

Bağ, Badem

Hububat:

Buğday, Arpa, Tritikale, Yulaf, Çavdar

Endüstri Bitkileri:

Anason, Kekik, Kimyon, Haşhaş

Baklagiller:

Nohut, Mercimek, Börülce

Yem Bitkileri:

Fiğ, Korunga, Mürdümük

2-2. Bk5.A Boğaziçi beldesi sınırları içerisinde Harita üzerinde Baklan serisi adı ile kodlandırılan tarım arazilerinin özellikleri;

01. 2.Sınıf oldukça iyi tarım arazileri grubunda
02. Sulu tarıma orta uygun
03. AKK(Arazi Kullanım Kabiliyet sınıfı) II. sınıf
04. Derinlik: Derin toprak yapısında (90-120 cm)
05. Eğim: Düz (%1-2)
06. Tekstür: Killi Tınlı
07. Tarla Kapasitesi: % 33,14- Solma Noktası : % 19,88- Yararlı Su: % 13,26
08. pH: Hafif alkali (7.82-8.13)
09. Kireç: Fazla kireçli (%16.08-21.82)
10. Organik Madde: Fakir (% 0.41-0,99)
11. Makro Elementler: Azot fakir(%0,05-011), Fosfor orta (1,26-6,37 kg/da), Potasyum yeterli (29,90-84,47kg/da)
12. Mikro Elementler: Demir yeterli (5,69-7,91 ppm), Çinko fakir (0,05-0,21 ppm)
13. Toprak Tekstürüne bağlı olarak damla sulama yöntemi önerilmektedir

Ürün Deseni Önerisi:

Sulu Şartlarda;

Meyvecilik:

Elma, Armut, Erik, Kayısı, Vişne, Bağ, Badem, Ceviz

Sebzecilik:

Domates, Biber, Ispanak, Kavun, Karpuz, Kabak, Soğan, Marul, Tere, Lahanagiller, Maydanoz

Hububat:

Buğday, Arpa, Tritikale, Yulaf, Çavdar

Endüstri Bitkileri:

Anason, Kimyon, Haşhaş, Şeker Pancarı, Patates

Baklagiller:

Nohut, Mercimek, Fasulye, Bakla, Bezelye, Barbunya

Yem Bitkileri:

Fiğ, Yonca

Kuru Şartlarda;

Meyvecilik:

Bağ, Badem

Hububat:

Buğday, Arpa, Tritikale, Yulaf, Çavdar

Endüstri Bitkileri:

Anason, Kekik, Kimyon, Haşhaş

Baklagiller:

Nohut, Mercimek, Börülce

Yem Bitkileri:

Fiğ, Korunga, Mürdümük

3-BEŞPARMAK SERİSİ

3-1. Bp4.d3C1t2 Boğaziçi beldesi sınırları içerisinde Harita üzerinde Beşparmak serisi adı ile kodlandırılan tarım arazilerinin özellikleri;

01. 3.Sınıf sorunlu tarım arazileri grubunda
02. Sulu tarıma az uygun
03. AKK(Arazi Kullanım Kabiliyet sınıfı) III. sınıf
04. Derinlik: Sığ toprak yapısında (30-50 cm), Orta taşlı
05. Eğim: Orta eğim(%6-12)
06. Tekstür: Killi Tınlı
07. Tarla Kapasitesi: % 26,43- Solma Noktası : % 17,33- Yararlı Su: % 9,10
08. pH: Hafif alkali (7.94-8.25)
09. Kireç: Fazla kireçli (% 17,92-24,12)
10. Organik Madde: Fakir (%0.45-1.13)
11. Makro Elementler: Azot fakir (%0,07-0,14), Fosfor orta(2,69-4,87 kg/da), Potasyum yeterli (36,23-56,28 kg/da)
12. Mikro Elementler: Demir yeterli(5,56-9,02 ppm), Çinko fakir (0,10-0,61 ppm)
13. Toprak Tekstürüne bağlı olarak damla sulama yöntemi önerilmektedir

Ürün Deseni Önerisi:

Sulu Şartlarda;

Meyvecilik:

Elma, Armut, Bağ, Badem

Sebzecilik:

Domates, Biber, Ispanak, Bamyacı

Hububat:

Buğday, Arpa, Tritikale, Yulaf, Çavdar

Endüstri Bitkileri:

Haşhaş, Kimyon, Anason

Baklagiller:

Nohut, Fasulye, Mercimek

Yem Bitkileri:

Yonca, Fiğ

Kuru Şartlarda;

Meyvecilik:

Bağ, Badem

Hububat:

Buğday, Arpa, Tritikale, Yulaf, Çavdar

Endüstri Bitkileri:

Kekik, Haşhaş Kimyon, Anason

Baklagiller:

Nohut, Mercimek, Börölce

Yem Bitkileri:

Fiğ, Korunga, Mürdümük

3–2. Bp4.d3Ct2 Boğaziçi beldesi sınırları içerisinde Harita üzerinde Beşparmak serisi adı ile kodlandırılan tarım arazilerinin özellikleri;

01. 3.Sınıf sorunlu tarım arazileri grubunda
02. Sulu tarıma az uygun
03. AKK(Arazi Kullanım Kabiliyet sınıfı) III. sınıf
04. Derinlik: Sığ toprak yapısında (30–50 cm), Orta taşlı
05. Eğim: Orta eğim(%6–12)
06. Tekstür: Killi Tınlı
07. Tarla Kapasitesi: % 26,43- Solma Noktası : % 17,33- Yararlı Su: % 9,10
08. pH: Hafif alkali (7.94–8.25)
09. Kireç: Fazla kireçli (% 17,92–24,12)
10. Organik Madde: Fakir (%0.45–1.13)
11. Makro Elementler: Azot fakir (%0,07–0,14), Fosfor orta(2,69–4,87 kg/da), Potasyum yeterli (36,23–56,28 kg/da)
12. Mikro Elementler: Demir yeterli(5,56–9,02 ppm), Çinko fakir (0,10–0,61 ppm)
13. Toprak Tekstürüne bağlı olarak damla sulama yöntemi önerilmektedir

Ürün Deseni Önerisi:

Sulu Şartlarda;

Meyvecilik:

Elma, Armut, Bağ, Badem

Sebzecilik:

Domates, Biber, Ispanak, Bamya

Hububat:

Buğday, Arpa, Tritikale, Yulaf, Çavdar

Endüstri Bitkileri:

Haşhaş, Kimyon, Anason

Baklagiller:

Nohut, Fasulye, Mercimek

Yem Bitkileri:

Yonca, Fiğ

Kuru Şartlarda;

Meyvecilik:

Bağ, Badem

Hububat:

Buğday, Arpa, Tritikale, Yulaf, Çavdar

Endüstri Bitkileri:

Kekik, Haşhaş Kimyon, Anason

Baklagiller:

Nohut, Mercimek, Börülce

Yem Bitkileri:

Fiğ, Korunga, Mürdümük

3-3. Bp5.d3B-Ct2 Boğaziçi beldesi sınırları içerisinde Harita üzerinde Beşparmak serisi adı ile kodlandırılan tarım arazilerinin özellikleri;

01. 3.Sınıf sorunlu tarım arazileri grubunda
02. Sulu tarıma uygun değil
03. AKK(Arazi Kullanım Kabiliyet sınıfı) IV. sınıf
04. Derinlik: Sığ toprak yapısında (30-50 cm), Orta taşlı
05. Eğim: Hafif ve Orta eğim(%2-12)
06. Tekstür: Killi Tınlı
07. Tarla Kapasitesi: % 26,43- Solma Noktası : % 17,33- Yararlı Su: % 9,10
08. pH: Hafif alkali (7.94-8.25)
09. Kireç: Fazla kireçli (% 17,92-24,12)
10. Organik Madde: Fakir (%0.45-1.13)
11. Makro Elementler: Azot fakir (%0,07-0,14), Fosfor orta(2,69-4,87 kg/da), Potasyum yeterli (36,23-56,28 kg/da)
12. Mikro Elementler: Demir yeterli(5,56-9,02 ppm), Çinko fakir (0,10-0,61 ppm)
13. Toprak Tekstürüne bağlı olarak damla sulama yöntemi önerilmektedir

Ürün Deseni Önerisi:

Sulu Şartlarda;

Meyvecilik:

Elma, Armut, Bağ, Badem

Sebzecilik:

Domates, Biber, Ispanak, Bamyacı

Hububat:

Buğday, Arpa, Tritikale, Yulaf, Çavdar

Endüstri Bitkileri:

Haşhaş, Kimyon, Anason

Baklagiller:

Nohut, Fasulye, Mercimek

Yem Bitkileri:

Yonca, Fiğ

Kuru Şartlarda;

Meyvecilik:

Bağ, Badem

Hububat:

Buğday, Arpa, Tritikale, Yulaf, Çavdar

Endüstri Bitkileri:

Kekik, Haşhaş Kimyon, Anason

Baklagiller:

Nohut, Mercimek, Börülce

Yem Bitkileri:

Fiğ, Korunga, Mürdümük

3-4. Bp4.d4Art2 Boğaziçi beldesi sınırları içerisinde Harita üzerinde Beşparmak serisi adı ile kodlandırılan tarım arazilerinin özellikleri;

01. 4.Sınıf tarımda kullanımı sınırlı
02. Sulu tarıma uygun değil
03. AKK(Arazi Kullanım Kabiliyet sınıfı) VI. sınıf
04. Derinlik: Çok Sığ toprak yapısında (10-30 cm), Orta taşlı
05. Eğim: Hafif dalgalı(%1-2)
06. Tekstür: Killi Tınlı
07. Tarla Kapasitesi: % 26,43- Solma Noktası : % 17,33- Yararlı Su: % 9,10
08. pH: Hafif alkali (7.94-8.25)
09. Kireç: Fazla kireçli (% 17,92-24,12)
10. Organik Madde: Fakir (%0.45-1.13)
11. Makro Elementler: Azot fakir (%0,07-0,14), Fosfor orta(2,69-4,87 kg/da), Potasyum yeterli (36,23-56,28 kg/da)
12. Mikro Elementler: Demir yeterli(5,56-9,02 ppm), Çinko fakir (0,10-0,61 ppm)
13. Toprak Tekstürüne bağlı olarak damla sulama yöntemi önerilmektedir

Ürün Deseni Önerisi:

Sulu Şartlarda;

Meyvecilik:

Bağ

Sebzecilik:

Domates, Bamyas

Hububat:

Buğday, Arpa, Triticale, Yulaf, Çavdar

Endüstri Bitkileri:

Haşhaş, Kimyon, Anason

Baklagiller:

Nohut, Fasulye, Mercimek

Yem Bitkileri:

Fiğ

Kuru Şartlarda;

Meyvecilik:

Ürün önerilmemiştir

Hububat:

Buğday, Arpa, Triticale, Yulaf, Çavdar

Endüstri Bitkileri:

Kekik, Haşhaş Kimyon, Anason

Baklagiller:

Nohut, Mercimek, Börülce

Yem Bitkileri:

Fiğ, Korunga, Mürdümük

3-5. Bp4.d4Bt2 Boğaziçi beldesi sınırları içerisinde Harita üzerinde Beşparmak serisi adı ile kodlandırılan tarım arazilerinin özellikleri;

01. 4.Sınıf tarımda kullanımı sınırlı
02. Sulu tarıma uygun değil
03. AKK(Arazi Kullanım Kabiliyet sınıfı) VI. sınıf
04. Derinlik: Çok Sığ toprak yapısında (10-30 cm), Orta taşlı
05. Eğim: Hafif eğimli(%2-6)
06. Tekstür: Killi Tınlı
07. Tarla Kapasitesi: % 26,43- Solma Noktası : % 17,33- Yararlı Su: % 9,10
08. pH: Hafif alkali (7.94-8.25)
09. Kireç: Fazla kireçli (% 17,92-24,12)
10. Organik Madde: Fakir (%0.45-1.13)
11. Makro Elementler: Azot fakir (%0,07-0,14), Fosfor orta(2,69-4,87 kg/da), Potasyum yeterli (36,23-56,28 kg/da)
12. Mikro Elementler: Demir yeterli(5,56-9,02 ppm), Çinko fakir (0,10-0,61 ppm)
13. Toprak Tekstürüne bağlı olarak damla sulama yöntemi önerilmektedir

Ürün Deseni Önerisi:

Sulu Şartlarda;

Meyvecilik:

Bağ

Sebzecilik:

Domates, Bamyacı

Hububat:

Buğday, Arpa, Triticale, Yulaf, Çavdar

Endüstri Bitkileri:

Haşhaş, Kimyon, Anason

Baklagiller:

Nohut, Fasulye, Mercimek

Yem Bitkileri:

Fiğ

Kuru Şartlarda;

Meyvecilik:

Ürün önerilmemiştir

Hububat:

Buğday, Arpa, Triticale, Yulaf, Çavdar

Endüstri Bitkileri:

Kekik, Haşhaş Kimyon, Anason

Baklagiller:

Nohut, Mercimek, Börölce

Yem Bitkileri:

Fiğ, Korunga, Mürdümük

3–6. Bp5.d4Bt2 Boğaziçi beldesi sınırları içerisinde Harita üzerinde Beşparmak serisi adı ile kodlandırılan tarım arazilerinin özellikleri;

01. 4.Sınıf tarımda kullanımı sınırlı
02. Sulu tarıma uygun değil
03. AKK(Arazi Kullanım Kabiliyet sınıfı) VI. sınıf
04. Derinlik: Çok Sığ toprak yapısında (10-30 cm), Orta taşlı
05. Eğim: Hafif eğimli(%2-6)
06. Tekstür: Killi Tınlı
07. Tarla Kapasitesi: % 26,43- Solma Noktası : % 17,33- Yararlı Su: % 9,10
08. pH: Hafif alkali (7.94–8.25)
09. Kireç: Fazla kireçli (% 17,92–24,12)
10. Organik Madde: Fakir (%0.45–1.13)
11. Makro Elementler: Azot fakir (%0,07–0,14), Fosfor orta(2,69–4,87 kg/da), Potasyum yeterli (36,23–56,28 kg/da)
12. Mikro Elementler: Demir yeterli(5,56–9,02 ppm), Çinko fakir (0,10–0,61 ppm)
13. Toprak Tekstürüne bağlı olarak damla sulama yöntemi önerilmektedir

Ürün Deseni Önerisi:

Sulu Şartlarda;

Meyvecilik:

Bağ.

Sebzecilik:

Domates, Bamyası

Hububat:

Buğday, Arpa, Triticale, Yulaf, Çavdar

Endüstri Bitkileri:

Haşhaş, Kimyon, Anason

Baklagiller:

Nohut, Fasulye, Mercimek

Yem Bitkileri:

Fiğ

Kuru Şartlarda;

Meyvecilik:

Ürün önerilmemiştir

Hububat:

Buğday, Arpa, Triticale, Yulaf, Çavdar

Endüstri Bitkileri:

Kekik, Haşhaş Kimyon, Anason

Baklagiller:

Nohut, Mercimek, Börülce

Yem Bitkileri:

Fiğ, Korunga, Mürdümük

3-7. Bp5.d4Bt2 Boğaziçi beldesi sınırları içerisinde Harita üzerinde Beşparmak serisi adı ile kodlandırılan tarım arazilerinin özellikleri;

01. 4.Sınıf tarımda kullanımı sınırlı
02. Sulu tarıma uygun değil
03. AKK(Arazi Kullanım Kabiliyet sınıfı) VI. sınıf
04. Derinlik: Çok Sığ toprak yapısında (10-30 cm), Orta taşlı
05. Eğim: Hafif eğimli(%2-6)
06. Tekstür: Killi Tınlı
07. Tarla Kapasitesi: % 26,43- Solma Noktası : % 17,33- Yararlı Su: % 9,10
08. pH: Hafif alkali (7.94-8.25)
09. Kireç: Fazla kireçli (% 17,92-24,12)
10. Organik Madde: Fakir (%0.45-1.13)
11. Makro Elementler: Azot fakir (%0,07-0,14), Fosfor orta(2,69-4,87 kg/da), Potasyum yeterli (36,23-56,28 kg/da)
12. Mikro Elementler: Demir yeterli(5,56-9,02 ppm), Çinko fakir (0,10-0,61 ppm)
13. Toprak Tekstürüne bağlı olarak damla sulama yöntemi önerilmektedir

Ürün Deseni Önerisi:

Sulu Şartlarda;

Meyvecilik:

Bağ

Sebzecilik:

Domates, Bamyası

Hububat:

Buğday, Arpa, Triticale, Yulaf, Çavdar

Endüstri Bitkileri:

Haşhaş, Kimyon, Anason

Baklagiller:

Nohut, Fasulye, Mercimek

Yem Bitkileri:

Fiğ

Kuru Şartlarda;

Meyvecilik:

Ürün önerilmemiştir

Hububat:

Buğday, Arpa, Triticale, Yulaf, Çavdar

Endüstri Bitkileri:

Kekik, Haşhaş Kimyon, Anason

Baklagiller:

Nohut, Mercimek, Börülce

Yem Bitkileri:

Fiğ, Korunga, Mürdümük

3-8. Bp5.d2Bt1 Boğaziçi beldesi sınırları içerisinde Harita üzerinde Beşparmak serisi adı ile kodlandırılan tarım arazilerinin özellikleri;

01. 2.Sınıf oldukça iyi tarım arazileri grubunda
02. Sulu tarıma orta uygun
03. AKK(Arazi Kullanım Kabiliyet sınıfı) III. sınıf
04. Derinlik: Orta derin toprak yapısında (50-90 cm), Az taşlı
05. Eğim: Hafif eğimli(%2-6)
06. Tekstür: Killi Tınlı
07. Tarla Kapasitesi: % 26,43- Solma Noktası : % 17,33- Yararlı Su: % 9,10
08. pH: Hafif alkali (7.94-8.25)
09. Kireç: Fazla kireçli (% 17,92-24,12)
10. Organik Madde: Fakir (%0.45-1.13)
11. Makro Elementler: Azot fakir (%0,07-0,14), Fosfor orta(2,69-4,87 kg/da), Potasyum yeterli (36,23-56,28 kg/da)
12. Mikro Elementler: Demir yeterli(5,56-9,02 ppm), Çinko fakir (0,10-0,61 ppm)
13. Toprak Tekstürüne bağlı olarak damla sulama yöntemi önerilmektedir

Ürün Deseni Önerisi:

Sulu Şartlarda;

Meyvecilik:

Armut, Elma, Bağ, Badem, Vişne, Erik

Sebzecilik:

Domates, Biber, Bamyacı, Ispanak, Marul, Pırasa, Maydanoz

Hububat:

Buğday, Arpa, Triticale, Yulaf, Çavdar

Endüstri Bitkileri:

Haşhaş, Kimyon, Anason

Baklagiller:

Nohut, Fasulye, Mercimek

Yem Bitkileri:

Yonca, Fiğ

Kuru Şartlarda;

Meyvecilik:

Bağ, Badem

Hububat:

Buğday, Arpa, Triticale, Yulaf, Çavdar

Endüstri Bitkileri:

Kekik, Haşhaş Kimyon, Anason

Baklagiller:

Nohut, Mercimek, Börülce

Yem Bitkileri:

Fiğ, Korunga, Mürdümük

3–9. Bp5.d2Art1 Boğaziçi beldesi sınırları içerisinde Harita üzerinde Beşparmak serisi adı ile kodlandırılan tarım arazilerinin özellikleri;

01. 2.Sınıf oldukça iyi tarım arazileri grubunda
02. Sulu tarıma orta uygun
03. AKK(Arazi Kullanım Kabiliyet sınıfı) III. sınıf
04. Derinlik: Orta derin toprak yapısında (50-90 cm), Az taşlı
05. Eğim: Hafif eğimli(%2-6)
06. Tekstür: Killi Tınlı
07. Tarla Kapasitesi: % 26,43- Solma Noktası : % 17,33- Yararlı Su: % 9,10
08. pH: Hafif alkali (7.94–8.25)
09. Kireç: Fazla kireçli (% 17,92–24,12)
10. Organik Madde: Fakir (%0.45–1.13)
11. Makro Elementler: Azot fakir (%0,07–0,14), Fosfor orta(2,69–4,87 kg/da), Potasyum yeterli (36,23–56,28 kg/da)
12. Mikro Elementler: Demir yeterli(5,56–9,02 ppm), Çinko fakir (0,10–0,61 ppm)
13. Toprak Tekstürüne bağlı olarak damla sulama yöntemi önerilmektedir

Ürün Deseni Önerisi:

Sulu Şartlarda;

Meyvecilik:

Armut, Elma, Bağ, Badem, Vişne, Erik

Sebzecilik:

Domates, Biber, Bamya, Ispanak, Marul, Pırasa, Maydanoz

Hububat:

Buğday, Arpa, Tritikale, Yulaf, Çavdar

Endüstri Bitkileri:

Haşhaş, Kimyon, Anason

Baklagiller:

Nohut, Fasulye, Mercimek

Yem Bitkileri:

Yonca, Fiğ

Kuru Şartlarda;

Meyvecilik:

Bağ, Badem

Hububat:

Buğday, Arpa, Tritikale, Yulaf, Çavdar

Endüstri Bitkileri:

Kekik, Haşhaş Kimyon, Anason

Baklagiller:

Nohut, Mercimek, Börülce

Yem Bitkileri:

Fiğ, Korunga, Mürdümük

3–10. Bp5.d1Art1 Boğaziçi beldesi sınırları içerisinde Harita üzerinde Beşparmak serisi adı ile kodlandırılan tarım arazilerinin özellikleri;

01. 2.Sınıf oldukça iyi tarım arazileri grubunda
02. Sulu tarıma orta uygun
03. AKK(Arazi Kullanım Kabiliyet sınıfı) II. sınıf
04. Derinlik: Derin toprak yapısında (90-120 cm), Az taşlı
05. Eğim: Hafif dalgalı(%1-2)
06. Tekstür: Killi Tınlı
07. Tarla Kapasitesi: % 26,43- Solma Noktası : % 17,33- Yararlı Su: % 9,10
08. pH: Hafif alkali (7.94–8.25)
09. Kireç: Fazla kireçli (% 17,92–24,12)
10. Organik Madde: Fakir (%0.45–1.13)
- 11.Makro Elementler: Azot fakir (%0,07–0,14), Fosfor orta(2,69–4,87 kg/da), Potasyum yeterli (36,23–56,28 kg/da)
12. Mikro Elementler: Demir yeterli(5,56–9,02 ppm), Çinko fakir (0,10–0,61 ppm)
13. Toprak Tekstürüne bağlı olarak damla sulama yöntemi önerilmektedir

Ürün Deseni Önerisi:

Sulu Şartlarda;

Meyvecilik:

Armut, Elma, Erik, Kayısı, Bağ, Badem, Vişne, Ceviz

Sebzecilik:

Domates, Biber, Kavun, Bamyacı, Ispanak, Marul, Pırasa, Maydanoz, Soğan

Hububat:

Buğday, Arpa, Triticale, Yulaf, Çavdar

Endüstri Bitkileri:

Haşhaş, Kimyon, Anason

Baklagiller:

Nohut, Fasulye, Mercimek

Yem Bitkileri:

Yonca, Fiğ

Kuru Şartlarda;

Meyvecilik:

Bağ, Badem, Vişne

Hububat:

Buğday, Arpa, Triticale, Yulaf, Çavdar

Endüstri Bitkileri:

Kekik, Haşhaş Kimyon, Anason

Baklagiller:

Nohut, Mercimek, Börülce, Bamyacı

Yem Bitkileri:

Fiğ, Korunga, Mürdümük

3-11. Bp5.d2Bt2 Boğaziçi beldesi sınırları içerisinde Harita üzerinde Beşparmak serisi adı ile kodlandırılan tarım arazilerinin özellikleri;

01. 2.Sınıf oldukça iyi tarım arazileri grubunda
02. Sulu tarıma çok uygun
03. AKK(Arazi Kullanım Kabiliyet sınıfı) III. sınıf
04. Derinlik: Orta Derin toprak yapısında (50-90 cm), Orta taşlı
05. Eğim: Hafif eğimli (%2-6)
06. Tekstür: Killi Tınlı
07. Tarla Kapasitesi: % 26,43- Solma Noktası : % 17,33- Yararlı Su: % 9,10
08. pH: Hafif alkali (7.94-8.25)
09. Kireç: Fazla kireçli (% 17,92-24,12)
10. Organik Madde: Fakir (%0.45-1.13)
11. Makro Elementler: Azot fakir (%0,07-0,14), Fosfor orta(2,69-4,87 kg/da), Potasyum yeterli (36,23-56,28 kg/da)
12. Mikro Elementler: Demir yeterli(5,56-9,02 ppm), Çinko fakir (0,10-0,61 ppm)
13. Toprak Tekstürüne bağlı olarak damla sulama yöntemi önerilmektedir

Ürün Deseni Önerisi:

Sulu Şartlarda;

Meyvecilik:

Armut, Elma, Bağ, Badem, Vişne, Erik, Kayısı

Sebzecilik:

Domates, Biber, Bamyacı, Ispanak

Hububat:

Buğday, Arpa, Triticale, Yulaf, Çavdar

Endüstri Bitkileri:

Haşhaş, Kimyon, Anason

Baklagiller:

Nohut, Fasulye, Mercimek

Yem Bitkileri:

Yonca, Fiğ

Kuru Şartlarda;

Meyvecilik:

Bağ, Badem, Vişne

Hububat:

Buğday, Arpa, Triticale, Yulaf, Çavdar

Endüstri Bitkileri:

Kekik, Haşhaş Kimyon, Anason

Baklagiller:

Nohut, Mercimek, Börülce, Bamyacı

Yem Bitkileri:

Fiğ, Korunga, Mürdümük

3–12. Bp5.d3Bt2 Boğaziçi beldesi sınırları içerisinde Harita üzerinde Beşparmak serisi adı ile kodlandırılan tarım arazilerinin özellikleri;

01. 3.Sınıf sorunlu tarım arazileri grubunda
02. Sulu tarıma az uygun
03. AKK(Arazi Kullanım Kabiliyet sınıfı) IV. sınıf
04. Derinlik: Sığ toprak yapısında (30–50 cm), Orta taşlı
05. Eğim: Hafif eğimli (%2–6)
06. Tekstür: Killi Tınlı
07. Tarla Kapasitesi: % 26,43- Solma Noktası : % 17,33- Yararlı Su: % 9,10
08. pH: Hafif alkali (7.94–8.25)
09. Kireç: Fazla kireçli (% 17,92–24,12)
10. Organik Madde: Fakir (%0.45–1.13)
11. Makro Elementler: Azot fakir (%0,07–0,14), Fosfor orta(2,69–4,87 kg/da), Potasyum yeterli (36,23–56,28 kg/da)
12. Mikro Elementler: Demir yeterli(5,56–9,02 ppm), Çinko fakir (0,10–0,61 ppm)
13. Toprak Tekstürüne bağlı olarak damla sulama yöntemi önerilmektedir

Ürün Deseni Önerisi:

Sulu Şartlarda;

Meyvecilik:

Armut, Elma, Bağ, Badem, Vişne, Erik, Kayısı

Sebzecilik:

Domates, Biber, Bamyacı, Ispanak

Hububat:

Buğday, Arpa, Triticale, Yulaf, Çavdar

Endüstri Bitkileri:

Haşhaş, Kimyon, Anason

Baklagiller:

Nohut, Fasulye, Mercimek

Yem Bitkileri:

Yonca, Fiğ

Kuru Şartlarda;

Meyvecilik:

Bağ, Badem, Vişne

Hububat:

Buğday, Arpa, Triticale, Yulaf, Çavdar

Endüstri Bitkileri:

Kekik, Haşhaş Kimyon, Anason

Baklagiller:

Nohut, Mercimek, Börülce, Bamyacı

Yem Bitkileri:

Fiğ, Korunga, Mürdümük

3–13. Bp4.d4B-Ct3 Boğaziçi beldesi sınırları içerisinde Harita üzerinde Beşparmak serisi adı ile kodlandırılan tarım arazilerinin özellikleri;

01. 4.Sınıf tarımda kullanımı sınırlı arazileri grubunda
02. Sulu tarıma uygun değil
03. AKK(Arazi Kullanım Kabiliyet sınıfı) VII. sınıf
04. Derinlik: Çok Sığ toprak yapısında (10–30 cm). Çok taşlı
05. Eğim: Hafif ve orta eğimli (%2–12)
06. Tekstür: Killi Tınlı
07. Tarla Kapasitesi: % 26,43- Solma Noktası : % 17,33- Yararlı Su: % 9,10
08. pH: Hafif alkali (7.94–8.25)
09. Kireç: Fazla kireçli (% 17,92–24,12)
10. Organik Madde: Fakir (%0.45–1.13)
11. Makro Elementler: Azot fakir (%0,07–0,14), Fosfor orta(2,69–4,87 kg/da), Potasyum yeterli (36,23–56,28 kg/da)
12. Mikro Elementler: Demir yeterli(5,56–9,02 ppm), Çinko fakir (0,10–0,61 ppm)
13. Toprak Tekstürüne bağlı olarak damla sulama yöntemi önerilmektedir

Ürün Deseni Önerisi:

Sulu Şartlarda;

Meyvecilik:

Ürün önerilmemektedir.

Sebzecilik:

Ürün önerilmemektedir.

Hububat:

Tritikale, Yulaf, Çavdar

Endüstri Bitkileri:

Kekik

Baklagiller:

Nohut, Mercimek

Yem Bitkileri:

Fiğ, Korunga, Mürdümük

Kuru Şartlarda;

Meyvecilik:

Ürün önerilmemektedir.

Hububat:

Yulaf, Çavdar

Endüstri Bitkileri:

Kekik

Baklagiller:

Nohut, Mercimek

Yem Bitkileri:

Fiğ, Korunga, Mürdümük

3-14. Bp4.d4-Ct2 Boğaziçi beldesi sınırları içerisinde Harita üzerinde Beşparmak serisi adı ile kodlandırılan tarım arazilerinin özellikleri;

01. 4.Sınıf tarımda kullanımı sınırlı arazileri grubunda
02. Sulu tarıma uygun değil
03. AKK(Arazi Kullanım Kabiliyet sınıfı) VI. sınıf
04. Derinlik: Çok Sığ toprak yapısında (10-30 cm), Orta taşlı
05. Eğim: Orta eğimli (%6-12)
06. Tekstür: Killi Tınlı
07. Tarla Kapasitesi: % 26,43- Solma Noktası : % 17,33- Yararlı Su: % 9,10
08. pH: Hafif alkali (7.94-8.25)
09. Kireç: Fazla kireçli (% 17,92-24,12)
10. Organik Madde: Fakir (%0.45-1.13)
11. Makro Elementler: Azot fakir (%0,07-0,14), Fosfor orta(2,69-4,87 kg/da), Potasyum yeterli (36,23-56,28 kg/da)
12. Mikro Elementler: Demir yeterli(5,56-9,02 ppm), Çinko fakir (0,10-0,61 ppm)
13. Toprak Tekstürüne bağlı olarak damla sulama yöntemi önerilmektedir

Ürün Deseni Önerisi:

Sulu Şartlarda;

Meyvecilik:

Bağ

Sebzecilik:

Ürün önerilmemektedir.

Hububat:

Tritikale, Yulaf, Çavdar

Endüstri Bitkileri:

Kekik,

Baklagiller:

Nohut, Mercimek

Yem Bitkileri:

Fiğ, Korunga, Mürdümük

Kuru Şartlarda;

Meyvecilik:

Bağ

Hububat:

Yulaf, Çavdar

Endüstri Bitkileri:

Kekik

Baklagiller:

Nohut, Mercimek

Yem Bitkileri:

Fiğ, Korunga, Mürdümük

3-15. Bp4.d4B-Ct2 Boğaziçi beldesi sınırları içerisinde Harita üzerinde Beşparmak serisi adı ile kodlandırılan tarım arazilerinin özellikleri;

01. 4.Sınıf tarımda kullanımı sınırlı arazileri grubunda
02. Sulu tarıma uygun değil
03. AKK(Arazi Kullanım Kabiliyet sınıfı) VI. sınıf
04. Derinlik: Çok Sığ toprak yapısında (10-30 cm), Orta taşlı
05. Eğim: Hafif ve orta eğimli (%2-12)
06. Tekstür: Killi Tınlı
07. Tarla Kapasitesi: % 26,43- Solma Noktası : % 17,33- Yararlı Su: % 9,10
08. pH: Hafif alkali (7.94-8.25)
09. Kireç: Fazla kireçli (% 17,92-24,12)
10. Organik Madde: Fakir (%0.45-1.13)
11. Makro Elementler: Azot fakir (%0,07-0,14), Fosfor orta(2,69-4,87 kg/da), Potasyum yeterli (36,23-56,28 kg/da)
12. Mikro Elementler: Demir yeterli(5,56-9,02 ppm), Çinko fakir (0,10-0,61 ppm)
13. Toprak Tekstürüne bağlı olarak damla sulama yöntemi önerilmektedir

Ürün Deseni Önerisi:

Sulu Şartlarda;

Meyvecilik:

Bağ

Sebzecilik:

Ürün önerilmemektedir.

Hububat:

Tritikale, Yulaf, Çavdar

Endüstri Bitkileri:

Kekik

Baklagiller:

Nohut, Mercimek

Yem Bitkileri:

Fiğ, Korunga, Mürdümük

Kuru Şartlarda;

Meyvecilik:

Ürün önerilmemektedir.

Hububat:

Yulaf, Çavdar

Endüstri Bitkileri:

Kekik

Baklagiller:

Nohut, Mercimek

Yem Bitkileri:

Fiğ, Korunga, Mürdümük

4-BOZÖNÜ SERİSİ

4-1. Bn5.A Boğaziçi beldesi sınırları içerisinde Harita üzerinde Bozönü serisi adı ile kodlandırılan tarım arazilerinin özellikleri;

01. 2.Sınıf oldukça iyi tarım arazileri grubunda
02. Sulu tarıma orta uygun
03. AKK(Arazi Kullanım Kabiliyet sınıfı) III. sınıf
04. Derinlik: Derin toprak yapısında (90–120 cm)
05. Eğim: Düz (%0–1)
06. Tekstür: Killi
07. Tarla Kapasitesi: % 34,47- Solma Noktası : % 23,82- Yararlı Su: % 10,65
08. pH: Hafif alkali (7.96–8.22)
09. Kireç: Fazla kireçli (% 17.61–20.90)
10. Organik Madde: Fakir (%0.12–0,76)
11. Makro Elementler: Azot fakir (%0,04–0,08), Fosfor orta (1,24–5,29 kg/da), Potasyum yeterli (43,92–96,97kg/da)
12. Mikro Elementler: Demir yeterli (6,46–8,05 ppm), Çinko fakir (0,05–0,44 ppm)
13. Toprak Tekstürüne bağlı olarak damla sulama yöntemi önerilmektedir

Ürün Deseni Önerisi:

Sulu Şartlarda;

Meyvecilik:

Elma, Armut, Bağ, Badem, Ceviz

Sebzecilik:

Maydanoz, Marul, Ispanak, Bamya, Lahanagiller

Hububat:

Buğday, Arpa, Triticale, Yulaf, Çavdar

Endüstri Bitkileri:

Ayçiçeği, Anason, Kimyon

Baklagiller:

Nohut, Fasulye, Mercimek, Börülce

Yem Bitkileri:

Yonca, Fiğ

Kuru Şartlarda;

Meyvecilik:

Bağ, Badem

Hububat:

Buğday, Arpa, Triticale, Yulaf, Çavdar

Endüstri Bitkileri:

Kimyon, Anason, Kekik

Baklagiller:

Nohut, Mercimek, Börülce

Yem Bitkileri:

Fiğ, Korunga, Mürdümük

4-2. Bn5.Ay Boğaziçi beldesi sınırları içerisinde Harita üzerinde Bozönü serisi adı ile kodlandırılan tarım arazilerinin özellikleri;

01. 2.Sınıf oldukça iyi tarım arazileri grubunda
02. Sulu tarıma orta uygun
03. AKK(Arazi Kullanım Kabiliyet sınıfı) III. sınıf
04. Derinlik: Derin toprak yapısında (90–120 cm)
05. Eğim: Düz (%0–1)
06. Tekstür: Killi, Yetersiz drenaj, Taban suyu (90-120 cm)
07. Tarla Kapasitesi: % 34,47- Solma Noktası : % 23,82- Yararlı Su: % 10,65
08. pH: Hafif alkali (7.96–8.22)
09. Kireç: Fazla kireçli (% 17.61–20.90)
10. Organik Madde: Fakir (%0.12–0,76)
11. Makro Elementler: Azot fakir (%0,04–0,08), Fosfor orta (1,24–5,29 kg/da), Potasyum yeterli (43,92–96,97kg/da)
12. Mikro Elementler: Demir yeterli (6,46–8,05 ppm), Çinko fakir (0,05–0,44 ppm)
13. Toprak Tekstürüne bağlı olarak damla sulama yöntemi önerilmektedir
14. Drenaj sorunu çözüldüğü takdirde çok yıllık bitkiler önerilmektedir

Ürün Deseni Önerisi:

Sulu Şartlarda;

Meyvecilik:

Elma, Armut, Bağ, Badem

Sebzecilik:

Maydanoz, Marul, Ispanak, Bamya, Lahanagiller

Hububat:

Buğday, Arpa, Tritikale, Yulaf, Çavdar

Endüstri Bitkileri:

Ayçiçeği, Anason, Kimyon

Baklagiller:

Nohut, Fasulye, Mercimek, Börülce

Yem Bitkileri:

Yonca, Fiğ

Kuru Şartlarda;

Meyvecilik:

Bağ, Badem

Hububat:

Buğday, Arpa, Tritikale, Yulaf, Çavdar

Endüstri Bitkileri:

Kimyon, Anason, Kekik

Baklagiller:

Nohut, Mercimek, Börülce

Yem Bitkileri:

Fiğ, Korunga, Mürdümük

5- BUCAK SERİSİ

5-1. Bc4.d1A-Ar Boğaziçi beldesi sınırları içerisinde Harita üzerinde Bucak serisi adı ile kodlandırılan tarım arazilerinin özellikleri;

01. 2.Sınıf oldukça iyi tarım arazileri grubunda
02. Sulu tarıma çok uygun
03. AKK(Arazi Kullanım Kabiliyet sınıfı) II. sınıf
04. Derinlik: Derin toprak yapısında (90–120 cm)
05. Eğim: Düz hafif dalgalı (%0-2)
06. Tekstür: Tınlı
07. Tarla Kapasitesi: % 20,52- Solma Noktası : % 10,43- Yararlı Su: % 10,09
08. pH: Hafif alkali (7.76–8.42)
09. Kireç: Fazla kireçli (%20.52–23.12)
10. Organik Madde: Fakir (% 0.04–0,39)
11. Makro Elementler: Azot fakir (%0,03–0,08), Fosfor orta (1,36–5,38 kg/da), Potasyum yeterli (10,55–40,38kg/da)
12. Mikro Elementler: Demir yeterli (5,82–11,85 ppm), Çinko fakir (0,05–0,12 ppm)
13. Toprak Tekstürüne bağlı olarak damla sulama yöntemi önerilmektedir

Ürün Deseni Önerisi:

Sulu Şartlarda;

Meyvecilik:

Elma, Armut, Kayısı, Erik, Vişne, Bağ, Badem, Ceviz

Sebzecilik:

Domates, Biber, Ispanak, Marul, Lahanagiller, Bamya

Hububat:

Buğday, Arpa, Tritikale, Yulaf, Çavdar

Endüstri Bitkileri:

Ayçiçeği, Anason, Haşhaş, Kimyon, Patates, Şeker Pancarı

Baklagiller:

Nohut, Fasulye, Mercimek

Yem Bitkileri:

Yonca, Fiğ, Hayvan Pancarı, Yem Şalgamı

Kuru Şartlarda;

Meyvecilik:

Bağ, Badem, Vişne

Hububat:

Buğday, Arpa, Tritikale, Yulaf, Çavdar

Endüstri Bitkileri:

Kimyon, Anason, Kekik, Haşhaş

Baklagiller:

Nohut, Mercimek, Börülce, Bamya

Yem Bitkileri:

Fiğ, Korunga, Mürdümük

5-2. Bc4.d3Bt1 Boğaziçi beldesi sınırları içerisinde Harita üzerinde Bucak serisi adı ile kodlandırılan tarım arazilerinin özellikleri;

01. 3.Sınıf sorunlu tarım arazileri grubunda
02. Sulu tarıma az uygun
03. AKK(Arazi Kullanım Kabiliyet sınıfı) IV. sınıf
04. Derinlik: Sığ toprak yapısında (30–50 cm), Az taşlı
05. Eğim: Hafif eğim (%2–6)
06. Tekstür: Tınlı
07. Tarla Kapasitesi: % 20,52- Solma Noktası : % 10,43- Yararlı Su: % 10,09
08. pH: Hafif alkali (7.76–8.42)
09. Kireç: Fazla kireçli (%20.52–23.12)
10. Organik Madde: Fakir (% 0.04–0,39)
11. Makro Elementler: Azot fakir (%0,03–0,08), Fosfor orta (1,36–5,38 kg/da), Potasyum yeterli (10,55–40,38kg/da)
12. Mikro Elementler: Demir yeterli (5,82–11,85 ppm), Çinko fakir (0,05–0,12 ppm)
13. Toprak Tekstürüne bağlı olarak damla sulama yöntemi önerilmektedir

Ürün Deseni Önerisi:

Sulu Şartlarda;

Meyvecilik:

Elma, Armut, Bağ, Badem

Sebzecilik:

Domates, Biber, Ispanak, Marul, Lahanagiller, Maydanoz, Nane, Kavun, Kabak, Bamya

Hububat:

Buğday, Arpa, Tritikale, Yulaf, Çavdar

Endüstri Bitkileri:

Ayçiçeği, Anason, Haşhaş, Kimyon, Patates

Baklagiller:

Nohut, Fasulye, Mercimek

Yem Bitkileri:

Yonca, Fiğ

Kuru Şartlarda;

Meyvecilik:

Bağ, Badem

Hububat:

Buğday, Arpa, Tritikale, Yulaf, Çavdar

Endüstri Bitkileri:

Kekik, Haşhaş Kimyon, Anason

Baklagiller:

Nohut, Mercimek, Börülce, Bamya

Yem Bitkileri:

Fiğ, Korunga, Mürdümük

5-3. Bc4.A Boğaziçi beldesi sınırları içerisinde Harita üzerinde Bucak serisi adı ile kodlandırılan tarım arazilerinin özellikleri;

01. 2.Sınıf oldukça iyi tarım arazileri grubunda
02. Sulu tarıma çok uygun
03. AKK(Arazi Kullanım Kabiliyet sınıfı) III. sınıf
04. Derinlik: Derin toprak yapısında (90–120 cm)
05. Eğim: Düz (%0–1)
06. Tekstür: Tınlı
07. Tarla Kapasitesi: % 20,52- Solma Noktası : % 10,43- Yararlı Su: % 10,09
08. pH: Hafif alkali (7.76–8.42)
09. Kireç: Fazla kireçli (%20.52–23.12)
10. Organik Madde: Fakir (% 0.04–0,39)
11. Makro Elementler: Azot fakir (%0,03–0,08), Fosfor orta (1,36–5,38 kg/da), Potasyum yeterli (10,55–40,38kg/da)
12. Mikro Elementler: Demir yeterli (5,82–11,85 ppm), Çinko fakir (0,05–0,12 ppm)
13. Toprak Tekstürüne bağlı olarak damla sulama yöntemi önerilmektedir

Ürün Deseni Önerisi:

Sulu Şartlarda;

Meyvecilik:

Elma, Armut, Kayısı, Erik, Vişne, Bağ, Badem, Ceviz

Sebzecilik:

Domates, Biber, Ispanak, Marul, Lahanagiller, Bamyası

Hububat:

Buğday, Arpa, Tritikale, Yulaf, Çavdar

Endüstri Bitkileri:

Ayçiçeği, Anason, Haşhaş, Kimyon, Patates, Şeker Pancarı

Baklagiller:

Nohut, Fasulye, Mercimek

Yem Bitkileri:

Yonca, Fiğ, Hayvan Pancarı, Yem Şalgamı

Kuru Şartlarda;

Meyvecilik:

Bağ, Badem, Vişne

Hububat:

Buğday, Arpa, Tritikale, Yulaf, Çavdar

Endüstri Bitkileri:

Kimyon, Anason, Kekik, Haşhaş

Baklagiller:

Nohut, Mercimek, Börülce, Bamyası

Yem Bitkileri:

Fiğ, Korunga, Mürdümük

6-ÇEŞMEALTI SERİSİ

6-1. Cm5.d1.Bt1 Boğaziçi beldesi sınırları içerisinde Harita üzerinde Çeşmealtı serisi adı ile kodlandırılan tarım arazilerinin özellikleri;

01. 2. Sınıf Oldukça iyi tarım arazileri grubunda
02. Sulu tarıma orta uygun
03. AKK(Arazi Kullanım Kabiliyet sınıfı) II. sınıf
04. Derinlik: Derin toprak yapısında (90-120cm), Az taşlı
05. Eğim: Hafif eğim (%2–6)
06. Tekstür: Killi tınlı
07. Tarla Kapasitesi: % 32,27- Solma Noktası : % 19,67- Yararlı Su: % 12,60
08. pH: Hafif alkali (7.84–8.16)
09. Kireç: Fazla kireçli (%5.52–16.65)
10. Organik Madde: Fakir (% 0.55–1.53)
11. Makro Elementler: Azot fakir (%0,08–0,18), Fosfor orta(2,36–9,77 kg/da), Potasyum yeterli (46,18–110,05kg/da)
12. Mikro Elementler: Demir orta (3,34-4,89 ppm), Çinko fakir (0,08-0,41 ppm)
13. Toprak Tekstürüne bağlı olarak damla sulama yöntemi önerilmektedir

Ürün Deseni Önerisi:

Sulu Şartlarda;

Meyvecilik:

Kiraz, Şeftali, Elma, Armut, Kayısı, Erik, Bağ, Badem, Ceviz, Böğürtlen, Vişne

Sebzecilik:

Domates, Ispanak, Marul, Kavun, Karpuz, Lahanagiller, Bamya, Maydanoz, Nane

Hububat:

Buğday, Arpa, Tritikale, Yulaf, Çavdar

Endüstri Bitkileri:

Ayçiçeği, Anason, Mısır, Kimyon, Haşhaş

Baklagiller:

Nohut, Mercimek, Fasulye, Bakla, Bezelye

Yem Bitkileri:

Yonca, Silajlık Mısır, Sudan otu, Fiğ

Kuru Şartlarda;

Meyvecilik:

Bağ, Badem, Vişne

Hububat:

Buğday, Arpa, Tritikale, Yulaf, Çavdar

Endüstri Bitkileri:

Anason, Kekik, Kimyon, Haşhaş

Baklagiller:

Nohut, Mercimek

Yem Bitkileri:

Fiğ, Korunga, Mürdümük

7- İSABEY SERİSİ

7-1. İb5.Ar Boğaziçi beldesi sınırları içerisinde Harita üzerinde İsabey serisi adı ile kodlandırılan tarım arazilerinin özellikleri;

01. 2.Sınıf oldukça iyi tarım arazileri gurubunda
02. Sulu tarıma orta uygun
03. AKK(Arazi Kullanım Kabiliyet sınıfı) II. sınıf
04. Derinlik: Derin toprak yapısında(90–120 cm)
05. Eğim: Hafif dalgalı (%1–2)
06. Tekstür: Killi
07. Tarla Kapasitesi: % 25,57- Solma Noktası : % 16,24- Yararlı Su: % 9,32
08. pH: Hafif alkali (7.96–8.30)
09. Kireç: çok fazla kireçli(%31.85–38.19), Ürün Deseni Oluşturmada Sınırlayıcı
10. Organik Madde: Fakir (%0.02–0.63)
11. Makro Elementler: Azot fakir (%0,03–0,60), Fosfor orta (1,89–7,09kg/da), Potasyum yeterli (26,14–62,86 kg/da)
12. Mikro Elementler: Demir yüksek (5,69–7,46 ppm) Çinko(0,06–0,18 ppm) fakir
13. Toprak Tekstürüne bağlı olarak damla sulama yöntemi önerilmektedir

Ürün Deseni Önerisi:

Sulu Şartlarda;

Meyvecilik:

Bağ, Badem

Sebzecilik:

Bamya, Lahanagiller

Hububat:

Buğday, Arpa, Triticale, Yulaf, Çavdar

Endüstri Bitkileri:

Anason, Kimyon

Baklagiller:

Nohut, Mercimek

Yem Bitkileri:

Yonca, Fiğ

Kuru Şartlarda;

Meyvecilik:

Badem, Bağ

Hububat:

Buğday, Arpa, Triticale, Yulaf, Çavdar

Endüstri Bitkileri:

Kekik, Anason, Kimyon

Baklagiller:

Nohut, Mercimek

Yem Bitkileri:

Fiğ, Korunga, Mürdümük

8-KONAK SERİSİ

8-1.Kn5.Ar Boğaziçi Beldesi sınırları içerisinde Harita üzerinde Konak serisi adı ile kodlandırılan tarım arazilerinin özellikleri;

01. 2.Sınıf oldukça iyi tarım arazileri grubunda
02. Sulu tarıma orta uygun
03. AKK(Arazi Kullanım Kabiliyet sınıfı) III. sınıf
04. Derinlik: Derin toprak yapısında (90-120 cm)
05. Eğim: Hafif dalgalı (%1-2)
06. Tekstür: Killi
07. Tarla Kapasitesi: % 24,32- Solma Noktası : % 19,54- Yararlı Su: % 4,78
08. pH: Hafif alkali (8.06-8,2)
09. Kireç: Çok Fazla kireçli (%30.32-34.32), Ürün Deseni Oluşturmada Sınırlayıcı
10. Organik Madde: Fakir (%0.06-0.79)
11. Makro Elementler: Azot fakir (%0,04-0,09), Fosfor orta (1,37-8,79 kg/da), Potasyum yeterli (42,35-83,77kg/da)
12. Mikro Elementler: Demir yeterli (4,22-5,44 ppm), Çinko fakir (0,05-0,40 ppm)
13. Toprak Tekstürüne bağlı olarak damla sulama yöntemi önerilmektedir

Ürün Deseni Önerisi:

Sulu Şartlarda;

Meyvecilik:

Bağ, Badem, Ceviz

Sebzecilik:

Bamya, Lahanagiller, Ispanak, Marul

Hububat:

Buğday, Arpa, Triticale, Yulaf, Çavdar

Endüstri Bitkileri:

Anason, Kimyon

Baklagiller:

Nohut, Mercimek

Yem Bitkileri:

Yonca, Fiğ

Kuru Şartlarda;

Meyvecilik:

Bağ, Badem

Hububat:

Buğday, Arpa, Triticale, Yulaf, Çavdar

Endüstri Bitkileri:

Kekik, Kimyon, Anason

Baklagiller:

Nohut, Mercimek, Bamya

Yem Bitkileri:

Fiğ, Korunga, Mürdümük

8-2 Kn5.A Boğaziçi Beldesi sınırları içerisinde Harita üzerinde Konak serisi adı ile kodlandırılan tarım arazilerinin özellikleri;

01. 2.Sınıf oldukça iyi tarım arazileri grubunda
02. Sulu tarıma orta uygun
03. AKK(Arazi Kullanım Kabiliyet sınıfı) III. sınıf
04. Derinlik: Derin toprak yapısında (90-120 cm)
05. Eğim: Hafif dalgalı (%1-2)
06. Tekstür: Killi
07. Tarla Kapasitesi: % 24,32- Solma Noktası : % 19,54- Yararlı Su: % 4,78
08. pH: Hafif alkali (8.06-8,2)
09. Kireç: Çok Fazla kireçli (%30.32-34.32), Ürün Deseni Oluşturmada Sınırlayıcı
10. Organik Madde: Fakir (%0.06-0.79)
11. Makro Elementler: Azot fakir (%0,04-0,09), Fosfor orta (1,37-8,79 kg/da), Potasyum yeterli (42,35-83,77kg/da)
12. Mikro Elementler: Demir yeterli (4,22-5,44 ppm), Çinko fakir (0,05-0,40 ppm)
13. Toprak Tekstürüne bağlı olarak damla sulama yöntemi önerilmektedir

Ürün Deseni Önerisi:

Sulu Şartlarda;

Meyvecilik:

Bağ, Badem, Ceviz

Sebzecilik:

Bamya, Lahanagiller, Ispanak, Marul

Hububat:

Buğday, Arpa, Triticale, Yulaf, Çavdar

Endüstri Bitkileri:

Anason, Kimyon

Baklagiller:

Nohut, Mercimek

Yem Bitkileri:

Yonca, Fiğ

Kuru Şartlarda;

Meyvecilik:

Bağ, Badem

Hububat:

Buğday, Arpa, Triticale, Yulaf, Çavdar

Endüstri Bitkileri:

Kekik, Kimyon, Anason

Baklagiller:

Nohut, Mercimek, Bamya

Yem Bitkileri:

Fiğ, Korunga, Mürdümük

9-TAVŞANTEPE SERİSİ

9-1. Tt4.d3.Bt2 Boğaziçi Beldesi sınırları içerisinde Harita üzerinde Tavşantepe serisi adı ile kodlandırılan tarım arazilerinin özellikleri;

01. 3.Sınıf tarımda sorunlu araziler grubunda
02. Sulu tarıma az uygun
03. AKK(Arazi Kullanım Kabiliyet sınıfı) IV. sınıf
04. Eğim: Hafif eğimli(%2–6)
05. Derinlik: Sığ toprak yapısında (30–50 cm), Orta taşlı
06. Tekstür: Killi tınlı
07. Tarla Kapasitesi: % 30,52- Solma Noktası : % 17,06- Yararlı Su: % 13,46
08. pH: Hafif alkali (8.06–8.15)
09. Kireç: Çok fazla kireçli (% 25.69–39.39), Ürün Deseni Oluşturmada Sınırlayıcı
10. Organik Madde: Fakir (% 0.10–0.64)
11. Makro Elementler: Azot fakir(%0,02–0,06), Fosfor orta(0,81–6,51 kg/da), Potasyum orta (19,64–26,16kg/da)
12. Mikro Elementler: Demir yeterli(4,69–6,77 ppm), Çinko fakir (0,08–0,14 ppm)
13. Toprak Tekstürüne bağlı olarak damla sulama yöntemi önerilmektedir

Ürün Deseni Önerisi:

Sulu Şartlarda;

Meyvecilik:

Bağ, Badem

Sebzecilik:

Bamya, Lahanagiller

Hububat:

Buğday, Arpa, Triticale, Yulaf, Çavdar

Endüstri Bitkileri:

Anason, Kimyon, Haşhaş

Baklagiller:

Nohut, Mercimek, Fasulye

Yem Bitkileri:

Yonca, Fiğ

Kuru Şartlarda;

Meyvecilik:

Bağ, Badem

Hububat:

Buğday, Arpa, Triticale, Yulaf, Çavdar

Endüstri Bitkileri:

Kekik, Kimyon, Haşhaş, Anason

Baklagiller:

Nohut, Mercimek

Yem Bitkileri:

Fiğ, Korunga, Mürdümük

9-2. Tt4.d3.Bt1 Boğaziçi Beldesi sınırları içerisinde Harita üzerinde Tavşantepe serisi adı ile kodlandırılan tarım arazilerinin özellikleri;

01. 3.Sınıf tarımda sorunlu araziler grubunda
02. Sulu tarıma az uygun
03. AKK(Arazi Kullanım Kabiliyet sınıfı) IV. sınıf
04. Eğim: Hafif eğimli(%2–6)
05. Derinlik: Sığ toprak yapısında (30–50 cm), Az taşlı
06. Tekstür: Killi tınlı
07. Tarla Kapasitesi: % 30,52- Solma Noktası : % 17,06- Yararlı Su: % 13,46
08. pH: Hafif alkali (8.06–8.15)
09. Kireç: Çok fazla kireçli (% 25.69–39.39), Ürün Deseni Oluşturmada Sınırlayıcı
10. Organik Madde: Fakir (% 0.10–0.64)
11. Makro Elementler: Azot fakir(%0,02–0,06), Fosfor orta(0,81–6,51 kg/da), Potasyum orta (19,64-26,16kg/da)
12. Mikro Elementler: Demir yeterli(4,69–6,77 ppm), Çinko fakir (0,08–0,14 ppm)
13. Toprak Tekstürüne bağlı olarak damla sulama yöntemi önerilmektedir

Ürün Deseni Önerisi:

Sulu Şartlarda;

Meyvecilik:

Bağ, Badem

Sebzecilik:

Bamya, Lahanagiller

Hububat:

Buğday, Arpa, Triticale, Yulaf, Çavdar

Endüstri Bitkileri:

Anason, Kimyon, Haşhaş

Baklagiller:

Nohut, Mercimek, Fasulye

Yem Bitkileri:

Yonca, Fiğ

Kuru Şartlarda;

Meyvecilik:

Bağ, Badem

Hububat:

Buğday, Arpa, Triticale, Yulaf, Çavdar

Endüstri Bitkileri:

Kekik, Kimyon, Haşhaş, Anason

Baklagiller:

Nohut, Mercimek

Yem Bitkileri:

Fiğ, Korunga, Mürdümük

9-3. Tt5.d3.Bt1 Boğaziçi Beldesi sınırları içerisinde Harita üzerinde Tavşantepe serisi adı ile kodlandırılan tarım arazilerinin özellikleri;

01. 3.Sınıf tarımda sorunlu araziler grubunda
02. Sulu tarıma az uygun
03. AKK(Arazi Kullanım Kabiliyet sınıfı) IV. sınıf
04. Eğim: Hafif eğimli(%2–6)
05. Derinlik: Sığ toprak yapısında (30–50 cm), Az taşlı
06. Tekstür: Killi tınlı
07. Tarla Kapasitesi: % 30,52- Solma Noktası : % 17,06- Yararlı Su: % 13,46
08. pH: Hafif alkali (8.06–8.15)
09. Kireç: Çok fazla kireçli (% 25.69–39.39), Ürün Deseni Oluşturmada Sınırlayıcı
10. Organik Madde: Fakir (% 0.10–0.64)
11. Makro Elementler: Azot fakir(%0,02–0,06), Fosfor orta(0,81–6,51 kg/da), Potasyum orta (19,64-26,16kg/da)
12. Mikro Elementler: Demir yeterli(4,69–6,77 ppm), Çinko fakir (0,08–0,14 ppm)
13. Toprak Tekstürüne bağlı olarak damla sulama yöntemi önerilmektedir

Ürün Deseni Önerisi:

Sulu Şartlarda;

Meyvecilik:

Bağ, Badem

Sebzecilik:

Bamya, Lahanagiller

Hububat:

Buğday, Arpa, Tritikale, Yulaf, Çavdar

Endüstri Bitkileri:

Anason, Kimyon, Haşhaş

Baklagiller:

Nohut, Mercimek, Fasulye

Yem Bitkileri:

Yonca, Fiğ

Kuru Şartlarda;

Meyvecilik:

Bağ, Badem

Hububat:

Buğday, Arpa, Tritikale, Yulaf, Çavdar

Endüstri Bitkileri:

Kekik, Kimyon, Haşhaş, Anason

Baklagiller:

Nohut, Mercimek

Yem Bitkileri:

Fiğ, Korunga, Mürdümük

9-4. Tt5.d3.Ct2 Boğaziçi Beldesi sınırları içerisinde Harita üzerinde Tavşantepe serisi adı ile kodlandırılan tarım arazilerinin özellikleri;

01. 3.Sınıf tarımda sorunlu araziler grubunda
02. Sulu tarımda özel bitkilere uygun
03. AKK(Arazi Kullanım Kabiliyet sınıfı) IV. sınıf
04. Eğim: Hafif eğimli(%2–6)
05. Derinlik: Sığ toprak yapısında (30–50 cm), Orta taşlı
06. Tekstür: Killi tınlı
07. Tarla Kapasitesi: % 30,52- Solma Noktası : % 17,06- Yararlı Su: % 13,46
08. pH: Hafif alkali (8.06–8.15)
09. Kireç: Çok fazla kireçli (% 25.69–39.39), Ürün Deseni Oluşturmada Sınırlayıcı
10. Organik Madde: Fakir (% 0.10–0.64)
11. Makro Elementler: Azot fakir(%0,02–0,06), Fosfor orta(0,81–6,51 kg/da), Potasyum orta (19,64–26,16kg/da)
12. Mikro Elementler: Demir yeterli(4,69–6,77 ppm), Çinko fakir (0,08–0,14 ppm)
13. Toprak Tekstürüne bağlı olarak damla sulama yöntemi önerilmektedir

Ürün Deseni Önerisi:

Sulu Şartlarda;

Meyvecilik:

Bağ, Badem

Sebzecilik:

Bamya, Lahanagiller

Hububat:

Buğday, Arpa, Tritikale, Yulaf, Çavdar

Endüstri Bitkileri:

Anason, Kimyon, Haşhaş

Baklagiller:

Nohut, Mercimek, Fasulye

Yem Bitkileri:

Yonca, Fiğ

Kuru Şartlarda;

Meyvecilik:

Bağ, Badem

Hububat:

Buğday, Arpa, Tritikale, Yulaf, Çavdar

Endüstri Bitkileri:

Kekik, Kimyon, Haşhaş, Anason

Baklagiller:

Nohut, Mercimek

Yem Bitkileri:

Fiğ, Korunga, Mürdümük

MEYVELER			
YUMUŞAK ÇEKİRDEKLİLER			
Tür	Anaç		Çeşit ve Tozlayıcılar
Elma	Derin Top.(90 cm yukarı)	Sığ- Orta derin 30-90 cm arası	Red delicious grubu (Red chief, Scarlet spur, Starkrimson delicious, Starking delicious, Clear red) Golden d. Grubu (Golden Reinders, Golden Smoother, Starks spur golden) Jonagold grubu(Triploid) Jonagored
	Çöğür MM109 MM111 MM106(ağır top. Hassas) M26(spur çeşitlere) M9	M26 M9	Gala grubu (Galaxy gala, Mondial gala) Braeburn grubu, Fuji grubu, Summerred, Jersey mac (erkenci)
Armut	Yabani armut, OHXF333klonanacı BA 29 Quince A	BA 29 Quince A	Abete fetel, Deveci, Keiffer, June Beauty, June Gold, Morettini, D. D. Comice, Santa Maria, Williams, Ankara
SERT ÇEKİRDEKLİLER			
Tür	Anaç		Çeşit ve Tozlayıcılar
Kayısı	Zerdali A, Zerdali Myrobolan 29C (Klonal anaç) Myrobolan GF31 (Klonal anaç) Orta derinde Klonal anaç tercih edilmelidir.		Roksana, Aprikos(Iğdır), Hasanbey, Alyanak, Şekerpare
Erik	Yabani Erik Myroblon29-C Pixy		Orta mevsim (Black Diamond Black Beauty, Ozark Premier) Geççiler (Angelino, TC Sun, Autumn giant, October sun Avrupa grubu (Stanley, President, Frenze 90) İlkbahar geç donlardan etkilenme riski bulunduğu için orta ve geççi çeşitler önerilmektedir
Vişne	Mahlep, SL-64		Kütahya
SERT KABUKLULAR			
Tür	Anaç		Çeşit ve Tozlayıcılar
Badem	Acıbadem (kuru alanlarda) GF677 (Sulu alanlarda)		Ferragnes X Ferroduel X Ferrostar, (geç çiçek açan çeşitler) Teksas X Nonpareil X Ne plus ultra (orta geççi çeşitler) İlkbahar geç donlardan etkilenme riski bulunduğu için orta ve geççi çeşitler önerilmektedir
Ceviz	Yabani ceviz Balaban		Chandler, X Franquette, Şebin X Bilecik (geç ve orta geç çiçek açan çeşitler)
BAĞ ve DİĞER MEYVE TÜRLERİ			
Tür	Anaç		Çeşit ve Tozlayıcılar
Bağ	99 R 110 R SO-4 420-A 1103 P 41-B 140 Rug.(%20-30 Kirece dayanıklı)		Kadınparmağı, Alfons, Royal, Mevlana(Çardak terbiye sistemi), Razaki, İtalya, Red globe(Olgunlaşma riski olabilir), (sofralık), Sultani Çekirdeksiz, Hamburg Misketi Çal karası, Kalecik karası, Boğazkere, Öküzgözü (Rakım 850 metreden yükseklerde tavsiye edilmemeli, Taban alanlarda olgunlaşma riski var. Sığ toprak ve güney yamaçlara tavsiye edilmeli,) (sanayilik))

MEYVELERDE DİKİM ARALIKLARI

Tür	Anaç	Sıra Arası (m)	Sıra Üzeri (m)
Bağ		3,5	2
		4	2-2,5
Elma	M9	3,5	1-1,5
	M106	4	2-2,5
	M111	4	3-3,5
	Çöğür(Normal çeşit)	5	4
	Çöğür(Spur çeşit)	4	1,5-2
Armut	BA29	4	2
	Quince A	4	2,5-3
	OHF*333	4	3-4
	Çöğür	4	4
	Çöğür	5	5
Kayısı	Vegetatif anaçlar	5	4-5
	Çöğür Anaçlar	8	6-8
Erik	Vegetatif anaçlar	5	4-5
	Çöğür Anaçlar	8	7
Badem	GF677	5	5
	GF677	6	6
	Çöğür Anaçlar	6	6
	Çöğür Anaçlar	7	7
Ceviz	Çöğür Anaçlar	8	8
	Çöğür Anaçlar	10	10

SERİN İKLİM TAHİLLARI

Buğday	Makarnalık	Çeşit 1252, Kızıltan 91, Yelken, Kunduru 1149 (organik madde yüksek ister.)
	Ekmeklik	Pehlivan (sulu alanlara özellikle geçi bölgeleri için) Demir2000(kuraklığa performansı iyi), Tosunbey Bayraktar2000 (Kuruda 200–300 kg (kuraklığa en dayanıklı) Bezostaya, Atay 85, Gerek 79
Arpa	Yemlik ve sanayilik	Tarm92, Karatay94, Tokak, Kral 97, Erginel 90(6 sıralı)
Tritikale	Yemlik ve sanayilik	Tatlıcak 97(yüksek yerlere), Karma 2000,Presto
Yulaf, Çavdar	Yemlik ve sanayilik	Faikbey, Seydişehir, Checota

BAKLAGİLLER

(ph yüksek olan yerler için önerilir pH5,5–9 arası.)

Nohut	Sanayilik,	Sarı 98 (sarıleblebilik), Hisar (Kırmızı, Antraknoza kısmen dayanıklı)
	Sofralık	Gökçe, Sarı 98, Yaşa 05, Menemen–92, Uzunlu, Er, Işık 05
Mercimek		Meyveci2001, Sultan 1 (yazlık yeşil)
Fasulye	Kuru (Dane)	Noyanbey–98, Akman–98, Göynük, Yunus, Önceler(Barbunya)
	Taze	Ticari çeşitler, Barbunya
Börülce		Karagöz, Akız (Ege Ziraat), (Poyraz)Biotek firma
Bakla	Yeşil gübre	Eresen 87
Bezelye		Ticari çeşitler

ENDÜSTRİ BİTKİLERİ

Şeker pancarı		Signal
Patates	Derin toprak, organik madde, Kumlu tınlı Yemeklik	(Orta ekenci)MARABEL, (Orta geççi)AGRIA, MARFONA, LATONA, WANGOGH, FABULO, PROVENTA
	Sanayilik	AGRIA
Haşhaş		TMO1, TMO2, TMO3
Mısır		Tatlı Mısır, Cindarı, Sanayilik tohumlar, Ticari çeşitler
Anason		Yerel çeşitler
Kimyon		Yerel çeşitler
Kekik		İzmir Kekigi
Ayçiçeği	Yağlık	Ticari çeşitler
	Çerezlik	Ticari çeşitler

SEBZE		
Domates		Sofralık ve Sanayilik F1 ve Kompozit çeşitler
Biber		Sofralık ve Sanayilik F1 ve Kompozit çeşitler
Kavun		Ticari F1 çeşitler
Karpuz		Ticari F1 çeşitler
Lahana		Ticari F1 çeşitler
Kırmızı Lahana		Ticari çeşitler
Brokoli		Ticari çeşitler
Bamya		Ticari çeşitler
Karnıbahar		Ticari çeşitler
Kabak		Ticari F1 çeşitler
Pırasa		Ticari çeşitler
Ispanak		Ticari F1 çeşitler
Marul		Ticari F1 çeşitler
Maydanoz		Ticari çeşitler
Tere		Ticari çeşitler
Soğan		Sofralık ve Sanayilik F1 ve Kompozit çeşitler

YEM BİTKİLERİ		
Yonca		Bilensoy 80(soğuk yerler için), Alsancak, Ticari çeşitler(Dormantlık düzeyi 7-7,5 olmalıdır.)
Fiğ	Macar fiğ.	Altınova 2002, Budak, Ege Beyazı 79, Oğuz-2002
	Adi fiğ.	Selçuk 99, Cumhuriyet 99, Kubilay 82
Korunga		Özerbey-03, Lütfi Bey
Mürdümük		Gürbüz-2001
H.Pancarı		Ticari çeşitler
S.Mısır		Kompozit Arifiye, Ticari çeşitler
Sudan Otu		Gözde 80, Ticari çeşitler