

ÇIVRIL GÜMÜŞSU BELDESİ ARAZİLERİNİN DEĞERLENDİRİLMESİ ve KULLANIM PLANLAMASI

Çivril İlçesi Gümüşsu tarım arazilerinin Detaylı Temel Toprak Etüd ve Potansiyel Arazi Kullanım Haritalarının hazırlanması projesi sonucu;

7 farklı toprak serisi “Çayağzı, Çandır, Çetinler, Gelinören, Gevrekli, Süngülü, Tuğlu” ve 22 adet farklı haritalama birimi tespit edilmiştir.(Denizli ili topraklarının detaylı temel toprak etüd ve potansiyel arazi kullanım haritalarının hazırlanması projesi kitabı cilt-1)

Gümüşsu Beldesinde İl ve İlçe Müdürlüğümüzün Teknik elemanlarınca öncelikli potansiyel ana ürün deseninin oluşturulması dikkate alınarak sulu ve kuru şartlarda tek ve çok yıllık ürünler tavsiye edilmiştir.

Projede tavsiye edilen öneriler dışında iç ve dış pazarlardaki arz ve talep değişimi de dikkate alınarak geliştirilecek yeni anaç ve ürün çeşitlerinin ekim ve dikimi de ürün desenine dâhil edilebilir.

GÜMÜŞSU BELDESİ TARIM ARAZİLERİNİN ÖZELLİKLERİ

Proje Etüd Alanı	: 1828 ha
Gümüşsu Beldesinin rakımı	: 851 m
Yıllık ortalama sıcaklık	: 13,1 ⁰ C
Yıllık ortalama yüksek sıcaklık	: 19,4 ⁰ C
Yıllık ortalama düşük sıcaklık	: 6,6 ⁰ C
En düşük ortalama sıcaklık ocak ayında	: -1,8 ⁰ C
En yüksek ortalama sıcaklık temmuz ayında olup	: 31,0 ⁰ C.
Sonbaharda en erken don tarihi 21 Eylül	: -3,1 ⁰ C
İlkbaharda en geç don tarihi 15 Nisan	: -1,3 ⁰ C
Açık Günler Sayısı	: 159 gün
Bulutlu Günler Sayısı	: 145 gün
Kapalı Günler Sayısı	: 61 gün
En fazla aralık ayında olmak üzere Yıllık ortalama yağıışı	: 446,3mm

Kireç oranları % 4,22 ile % 43,79 ve pH 7,69 ile 10,05 arasında olup alkali topraklardır Asit karakterli Amonyum sülfat, Triple süper fosfat, Potasyum Sülfat gibi gübreler tercih edilmeli, kükürt uygulaması yapılmalıdır

Genel olarak organik maddece fakirdir, çiftlik gübresi ve yeşil gübreleme yapılmalıdır

Hafif, orta ve çok taşlılık mevcuttur

Arazilerin eğimi düz, düze yakın, hafif ve orta eğimlidir

Toprakların bünyesi genel olarak siltli-tınlı, kumlu-killi-tınlı, kumlu-tınlı, killi- tınlıdır

Topraklar sığ (30-50cm), orta derin (50-90cm) ve derin (90-120 cm) dir

Yetiştiriciliği yapılacak olan ürün seçimi ve doğru bitki besleme için toprak, yaprak tahlillerinin yapılması gerekmektedir.

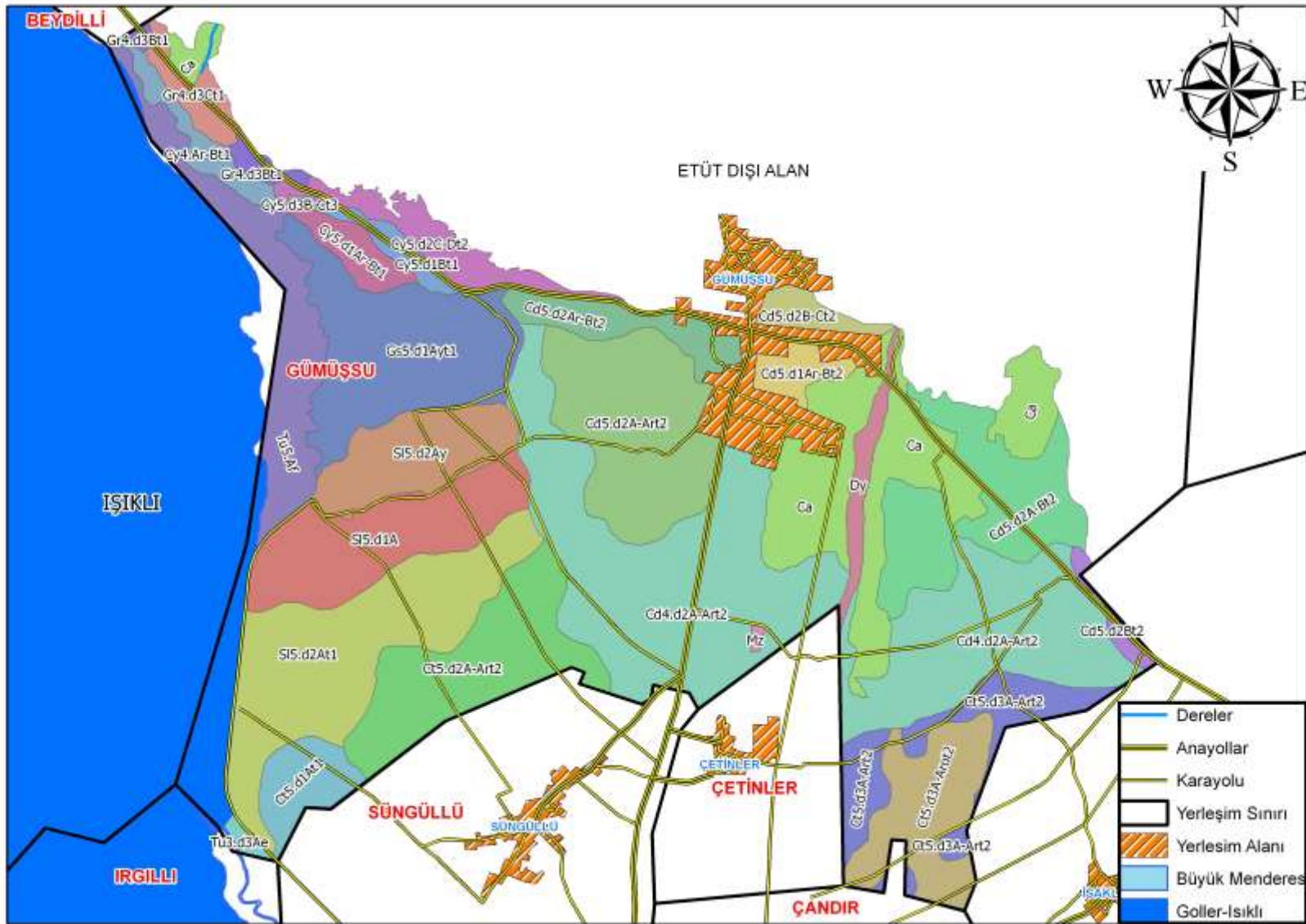

SERİLERİN DEĞERLENDİRİLMESİ:

1-ÇANDIR SERİSİ

1-1 Cd4.d2A-Art2 Gümüşsu Beldesi sınırları içerisinde Harita üzerinde Çandır serisi adı ile kodlandırılan tarım arazilerinin özellikleri;

01. 2.Sınıf oldukça iyi tarım arazileri grubunda
02. Sulu tarıma orta uygun
03. AKK(Arazi Kullanım Kabiliyet sınıfı) III. sınıf
04. Derinlik: Orta Derin toprak yapısında (50-90cm),Orta taşlı
05. Eğim: Düz - Hafif dalgalı(%0-2)
06. Tekstür: Kumlu- Killi-Tınlı
07. Tarla Kapasitesi: % 19,49 - Solma Noktası: % 11,49 -Yararlı Su: % 8,00
08. pH: Hafif alkali (7,85-8,09)
09. Kireç: Orta kireçli (% 10,15-16.81)
10. Organik Madde: Çok az(%0.45-1.57)
11. Makro Elementler: Azot fakir (%0,05-0,12), Fosfor orta (3,86-10,06 kg/da), Potasyum fazla (16,99-59,00 kg/da)
12. Mikro Elementler: Demir orta (3,55-4,79 ppm), Çinko fakir (0,09-0,28 ppm)
13. Toprak Tekstürüne bağlı olarak damla sulama yöntemi önerilmektedir.

Ürün Deseni Önerisi:

Sulu Şartlarda;

Meyvecilik:

Kiraz, Elma, Armut, Şeftali, Erik, Vişne, Bağ, Badem, Hünnap

Sebzecilik:

Domates, Biber, Kavun, Karpuz, Kabak, Ispanak, Marul, Maydanoz, Soğan

Hububat:

Buğday, Arpa, Tritikale, Yulaf, Çavdar

Endüstri Bitkileri:

Ayçiçeği, Mısır, Patates, Kimyon, Anason, Haşhaş

Baklagiller:

Nohut, Mercimek, Bezelye, Fasulye, Barbunya

Yem Bitkileri:

Yonca, Silajlık Mısır, Hayvan Pancarı, Sudan otu, Fiğ

Kuru Şartlarda;

Meyvecilik:

Bağ, Badem, Hünnap, Vişne

Hububat:

Buğday, Arpa, Tritikale, Yulaf, Çavdar

Endüstri Bitkileri:

Anason, Haşhaş, Kimyon

Baklagiller:

Nohut, Mercimek

Yem Bitkileri:

Fiğ, Korunga, Mürdümük

1-2 Cd5.d2A-Art2 Gümüşsu Beldesi sınırları içerisinde Harita üzerinde Çandır serisi adı ile kodlandırılan tarım arazilerinin özellikleri;

01. 2.Sınıf oldukça iyi tarım arazileri grubunda
02. Sulu tarıma orta uygun
03. AKK(Arazi Kullanım Kabiliyet sınıfı) III. sınıf
04. Derinlik: Orta Derin toprak yapısında (50-90cm),Orta taşlı
05. Eğim: Düz - Hafif dalgalı(%0-2)
06. Tekstür: Kumlu- Killi-Tınlı
07. Tarla Kapasitesi: % 33,14 - Solma Noktası: % 19,88 -Yararlı Su: % 13,26
08. pH: Hafif alkali (7,85-8,09)
09. Kireç: Orta kireçli (% 10,15-16.81)
10. Organik Madde: Çok az(%0.45-1.57)
11. Makro Elementler: Azot fakir (%0,05-0,12), Fosfor orta (3,86-10,06 kg/da), Potasyum fazla (16,99-59,00 kg/da)
12. Mikro Elementler: Demir orta (3,55-4,79 ppm), Çinko fakir (0,09-0,28 ppm)
13. Toprak Tekstürüne bağlı olarak damla sulama yöntemi önerilmektedir

Ürün Deseni Önerisi:

Sulu Şartlarda;

Meyvecilik:

Kiraz, Elma, Armut, Şeftali, Erik, Vişne, Bağ, Badem, Hünnap

Sebzecilik:

Domates, Biber, Kavun, Karpuz, Kabak, Marul

Hububat:

Buğday, Arpa, Tritikale, Yulaf, Çavdar

Endüstri Bitkileri:

Ayçiçeği, Mısır, Patates, Kimyon, Anason, Haşhaş

Baklagiller:

Nohut, Mercimek, Bezelye, Fasulye, Barbunya

Yem Bitkileri:

Yonca, Silajlık Mısır, Hayvan Pancarı, Sudan otu, Fiğ

Kuru Şartlarda;

Meyvecilik:

Bağ, Badem, Hünnap, Vişne

Hububat:

Buğday, Arpa, Tritikale, Yulaf, Çavdar

Endüstri Bitkileri:

Anason, Haşhaş, Kimyon

Baklagiller:

Nohut, Mercimek

Yem Bitkileri:

Fiğ, Korunga, Mürdümük

1–3. Cd5.d2Ar-Bt2 Gümüşsu Beldesi sınırları içerisinde Harita üzerinde Çandır serisi adı ile kodlandırılan tarım arazilerinin özellikleri;

01. 2.Sınıf oldukça iyi tarım arazileri grubunda
02. Sulu tarıma orta uygun
03. AKK(Arazi Kullanım Kabiliyet sınıfı) III. sınıf
04. Derinlik: Orta Derin toprak yapısında (50-90cm),Orta taşlı
05. Eğim: Hafif dalgalı ve hafif eğimli(%1–6 eğimli)
06. Tekstür: Kumlu- Killi-Tınlı
07. Tarla Kapasitesi: % 33,14 - Solma Noktası: % 19,88 -Yararlı Su: % 13,26
08. pH: Hafif alkali (7,85–8,09)
09. Kireç: Orta kireçli (% 10,15–16.81)
10. Organik Madde: Çok az(%0.45–1.57)
11. Makro Elementler: Azot fakir (%0,05–0,12), Fosfor orta (3,86–10,06 kg/da), Potasyum fazla (16,99–59,00 kg/da)
12. Mikro Elementler: Demir orta (3,55–4,79 ppm), Çinko fakir (0,09–0,28 ppm)
13. Toprak Tekstürüne bağlı olarak damla sulama yöntemi önerilmektedir

Ürün Deseni Önerisi:

Sulu Şartlarda;

Meyvecilik:

Kiraz, Elma, Armut, Şeftali, Erik, Vişne, Bağ, Badem, Hünnap

Sebzecilik:

Domates, Biber, Kavun, Karpuz, Kabak, Marul

Hububat:

Buğday, Arpa, Tritikale, Yulaf, Çavdar

Endüstri Bitkileri:

Ayçiçeği, Mısır, Patates, Kimyon, Anason, Haşhaş

Baklagiller:

Nohut, Mercimek, Bezelye, Fasulye, Barbunya

Yem Bitkileri:

Yonca, Silajlık Mısır, Hayvan Pancarı, Sudan otu, Fiğ

Kuru Şartlarda;

Meyvecilik:

Bağ, Badem, Hünnap, Vişne

Hububat:

Buğday, Arpa, Tritikale, Yulaf, Çavdar

Endüstri Bitkileri:

Anason, Haşhaş, Kimyon

Baklagiller:

Nohut, Mercimek

Yem Bitkileri:

Fiğ, Korunga, Mürdümük

1-4. Cd5.d2B-Ct2 Gümüşsu Beldesi sınırları içerisinde Harita üzerinde Çandır serisi adı ile kodlandırılan tarım arazilerinin özellikleri;

01. 3.Sınıf sorunlu tarım arazileri grubunda
02. Sulu tarıma az uygun
03. AKK(Arazi Kullanım Kabiliyet sınıfı) III. sınıf
04. Derinlik: Orta Derin toprak yapısında (50-90cm),Orta taşlı
05. Eğim: Hafif ve orta eğimli(%2-12 eğimli)
06. Tekstür: Kumlu- Killi-Tınlı
07. Tarla Kapasitesi: % 33,14 - Solma Noktası: % 19,88 -Yararlı Su: % 13,26
08. pH: Hafif alkali (7,85-8,09)
09. Kireç: Orta kireçli (% 10,15-16.81)
10. Organik Madde: Çok az(%0.45-1.57)
11. Makro Elementler: Azot fakir (%0,05-0,12), Fosfor orta (3,86-10,06 kg/da), Potasyum fazla (16,99-59,00 kg/da)
12. Mikro Elementler: Demir orta (3,55-4,79 ppm), Çinko fakir (0,09-0,28 ppm)
13. Toprak Tekstürüne bağlı olarak damla sulama yöntemi önerilmektedir.

Ürün Deseni Önerisi:

Sulu Şartlarda;

Meyvecilik:

Kiraz, Elma, Armut, Şeftali, Erik, Vişne, Bağ, Badem, Hünnap

Sebzecilik:

Domates, Biber, Kavun, Karpuz, Kabak, Marul

Hububat:

Buğday, Arpa, Tritikale, Yulaf, Çavdar

Endüstri Bitkileri:

Ayçiçeği, Mısır, Patates, Kimyon, Anason, Haşhaş

Baklagiller:

Nohut, Mercimek, Bezelye, Fasulye, Barbunya

Yem Bitkileri:

Yonca, Silajlık Mısır, Hayvan Pancarı, Sudan otu, Fiğ

Kuru Şartlarda;

Meyvecilik:

Bağ, Badem, Hünnap, Vişne

Hububat:

Buğday, Arpa, Tritikale, Yulaf, Çavdar

Endüstri Bitkileri:

Anason, Haşhaş, Kimyon

Baklagiller:

Nohut, Mercimek

Yem Bitkileri:

Fiğ, Korunga, Mürdümük

1-5. Cd5.d1Ar-Bt2 Gümüşsu Beldesi sınırları içerisinde Harita üzerinde Çandır serisi adı ile kodlandırılan tarım arazilerinin özellikleri;

01. 2.Sınıf oldukça iyi tarım arazileri grubunda
02. Sulu tarıma orta uygun
03. AKK(Arazi Kullanım Kabiliyet sınıfı) II. sınıf
04. Derinlik: Derin toprak yapısında (90-120cm),Orta taşlı
05. Eğim: Hafif dalgalı ve hafif eğimli(%1-6 eğimli)
06. Tekstür: Kumlu- Killi-Tınlı
07. Tarla Kapasitesi: % 33,14 - Solma Noktası: % 19,88 -Yararlı Su: % 13,26
08. pH: Hafif alkali (7,85-8,09)
09. Kireç: Orta kireçli (% 10,15-16.81)
10. Organik Madde: Çok az(%0.45-1.57)
11. Makro Elementler: Azot fakir (%0,05-0,12), Fosfor orta (3,86-10,06 kg/da), Potasyum fazla (16,99-59,00 kg/da)
12. Mikro Elementler: Demir orta (3,55-4,79 ppm), Çinko fakir (0,09-0,28 ppm)
13. Toprak Tekstürüne bağlı olarak damla sulama yöntemi önerilmektedir.

Ürün Deseni Önerisi:

Sulu Şartlarda;

Meyvecilik:

Kiraz, Elma, Armut, Şeftali, Erik, Vişne, Bağ, Badem, Hünnap, Ceviz

Sebzecilik:

Domates, Biber, Kavun, Karpuz, Kabak, Marul

Hububat:

Buğday, Arpa, Tritikale, Yulaf, Çavdar

Endüstri Bitkileri:

Ayçiçeği, Mısır, Patates, Kimyon, Anason, Haşhaş

Baklagiller:

Nohut, Mercimek, Bezelye, Fasulye, Barbunya

Yem Bitkileri:

Yonca, Silajlık Mısır, Hayvan Pancarı, Sudan otu, Fiğ

Kuru Şartlarda;

Meyvecilik:

Bağ, Badem,Hünnap, Vişne

Hububat:

Buğday, Arpa, Tritikale, Yulaf, Çavdar

Endüstri Bitkileri:

Anason, Haşhaş, Kimyon

Baklagiller:

Nohut, Mercimek

Yem Bitkileri:

Fiğ, Korunga, Mürdümük

1–6. Cd5.d2-Bt2 Gümüşsu Beldesi sınırları içerisinde Harita üzerinde Çandır serisi adı ile kodlandırılan tarım arazilerinin özellikleri;

01. 4.Sınıf tarımda kullanımı sınırlı tarım arazileri grubunda
02. Sulu tarıma orta uygun
03. AKK(Arazi Kullanım Kabiliyet sınıfı) III. sınıf
04. Derinlik: Orta derin toprak yapısında (50-90cm),Orta taşlı
05. Eğim: Hafif eğimli(%2–6 eğimli)
06. Tekstür: Kumlu- Killi-Tınlı
07. Tarla Kapasitesi: % 33,14 - Solma Noktası: % 19,88 -Yararlı Su: % 13,26
08. pH: Hafif alkali (7,85–8,09)
09. Kireç: Orta kireçli (% 10,15–16.81)
10. Organik Madde: Çok az(%0.45–1.57)
11. Makro Elementler: Azot fakir (%0,05–0,12), Fosfor orta (3,86–10,06 kg/da), Potasyum fazla (16,99–59,00 kg/da)
12. Mikro Elementler: Demir orta (3,55–4,79 ppm), Çinko fakir (0,09–0,28 ppm)
13. Toprak Tekstürüne bağlı olarak damla sulama yöntemi önerilmektedir.

Ürün Deseni Önerisi:

Sulu Şartlarda;

Meyvecilik:

Kiraz, Elma, Armut, Şeftali, Erik, Vişne, Bağ, Badem, Hünnap

Sebzecilik:

Domates, Biber, Kavun, Karpuz, Kabak, Marul

Hububat:

Buğday, Arpa, Tritikale, Yulaf, Çavdar

Endüstri Bitkileri:

Ayçiçeği, Mısır, Patates, Kimyon, Anason, Haşhaş

Baklagiller:

Nohut, Mercimek, Bezelye, Fasulye, Barbunya

Yem Bitkileri:

Yonca, Silajlık Mısır, Hayvan Pancarı, Sudan otu, Fiğ

Kuru Şartlarda;

Meyvecilik:

Bağ, Badem, Hünnap, Vişne

Hububat:

Buğday, Arpa, Tritikale, Yulaf, Çavdar

Endüstri Bitkileri:

Anason, Haşhaş, Kimyon

Baklagiller:

Nohut, Mercimek

Yem Bitkileri:

Fiğ, Korunga, Mürdümük

2-ÇAYAĞZI SERİSİ

2-1 Cy4.Ar-Bt1 Gümüşsu Beldesi sınırları içerisinde Harita üzerinde Çayağzı serisi adı ile kodlandırılan tarım arazilerinin özellikleri;

01. 2.Sınıf oldukça iyi tarım arazileri grubunda
02. Sulu tarıma orta uygun
03. AKK(Arazi Kullanım Kabiliyet sınıfı) II. sınıf
04. Derinlik: Derin toprak yapısında (90-120 cm), Az taşlı
05. Eğim: Hafif dalgalı ve hafif eğimli(%1-6)
06. Tekstür: Tınlı
07. Tarla Kapasitesi: % 21,74 - Solma Noktası: % 11,83 -Yararlı Su: % 9,90
08. pH: Hafif alkali (8.00-8.20)
09. Kireç: Fazla kireçli (%16.41-24.38)
10. Organik Madde: Fakir (%0.14-0.88)
11. Makro Elementler: Azot fakir (%0,04-0,09), Fosfor orta (0,64-6,49kg/da), Potasyum yeterli (19,30-60,35 kg/da)
12. Mikro Elementler: Demir orta (1,75-3,76 ppm), Çinko fakir (0,05-0,16 ppm)
13. Toprak Tekstürüne bağlı olarak damla sulama yöntemi önerilmektedir.

Ürün Deseni Önerisi:

Sulu Şartlarda;

Meyvecilik:

Kayısı, Elma, Armut, Kiraz, Erik, Vişne, Bağ, Badem, Hünnap, Ceviz

Sebzecilik:

Domates, Ispanak, Marul, Karpuz, Lahanagiller, Pırasa, Soğan

Hububat:

Buğday, Arpa, Triticale, Yulaf, Çavdar

Endüstri Bitkileri:

Ayçiçeği, Şeker pancarı, Mısır, Patates, Anason, Haşhaş, Kimyon

Baklagiller:

Nohut, Fasulye, Mercimek

Yem Bitkileri:

Yonca, Silajlık Mısır, Sudan otu, Hayvan pancarı, Fiğ

Kuru Şartlarda;

Meyvecilik:

Badem, Hünnap, Bağ, Vişne

Hububat:

Buğday, Arpa, Triticale, Yulaf, Çavdar

Endüstri Bitkileri:

Kekik, Haşhaş, Anason, Kimyon

Baklagiller:

Nohut, Mercimek

Yem Bitkileri:

Fiğ, Korunga, Mürdümük

2–2 Cy5.d3B-Ct3GümüŖsu Beldesi sınırları ierisinde Harita üzerinde ayaęzı serisi adı ile kodlandırılan tarım arazilerinin zellikleri;

01. 4.Sınıf tarımda kullanımı sınırlı tarım arazileri grubunda
02. Sulu tarıma uygun deęil
03. AKK(Arazi Kullanım Kabiliyet sınıfı) IV. sınıf
04. Derinlik: Sıę toprak yapısında (30–50 cm), ok taŖlı
05. Eęim: Hafif ve orta eęimli(%2-12)
06. Tekstür: Tınlı
07. Tarla Kapasitesi: % 21,74 - Solma Noktası: % 11,83 -Yararlı Su: % 9,90
08. pH: Hafif alkali (8.00–8.20)
09. Kire: Fazla kireli (%16.41–24.38)
10. Organik Madde: Fakir (%0.14–0.88)
11. Makro Elementler: Azot fakir (%0,04–0,09), Fosfor orta (0,64–6,49kg/da), Potasyum yeterli (19,30–60,35 kg/da)
12. Mikro Elementler: Demir orta (1,75–3,76 ppm), inko fakir (0,05–0,16 ppm)
13. Toprak Tekstürüne baęlı olarak damla sulama yntemi nerilmektedir.

rn Deseni nerisi:

Sulu Ŗartlarda;

Meyvecilik:

Elma, Armut, Baę, Badem, Hnnap, ViŖne

Sebzecilik:

Lahanagiller, Domates

Hububat:

Buęday, Arpa, Tritikale, Yulaf, avdar

Endstri Bitkileri:

Anason, HaŖhaŖ, Kimyon

Baklagiller:

Nohut, Fasulye, Mercimek

Yem Bitkileri:

Yonca, Silajlık Mısırs, Sudan otu, Hayvan pancarı, Fię

Kuru Ŗartlarda;

Meyvecilik:

Badem, Hnnap, Baę, ViŖne

Hububat:

Buęday, Arpa, Tritikale, Yulaf, avdar

Endstri Bitkileri:

Kekik, HaŖhaŖ, Anason, Kimyon

Baklagiller:

Nohut, Mercimek

Yem Bitkileri:

Fię, Korunga, Mrdmk

2–3 Cy5.d2C-Dt2 Gümüşsu Beldesi sınırları içerisinde Harita üzerinde Çayağzı serisi adı ile kodlandırılan tarım arazilerinin özellikleri;

01. 4.Sınıf tarımda kullanımı sınırlı tarım arazileri grubunda
02. Sulu tarıma uygun değil
03. AKK(Arazi Kullanım Kabiliyet sınıfı) IV. sınıf
04. Derinlik: Orta derin toprak yapısında (50–90 cm), Orta taşlı
05. Eğim: Orta ve dik eğimli(%6-20)
06. Tekstür: Tınlı
07. Tarla Kapasitesi: % 21,74 - Solma Noktası: % 11,83 -Yararlı Su: % 9,90
08. pH: Hafif alkali (8.00–8.20)
09. Kireç: Fazla kireçli (%16.41–24.38)
10. Organik Madde: Fakir (%0.14–0.88)
11. Makro Elementler: Azot fakir (%0,04–0,09), Fosfor orta (0,64–6,49kg/da), Potasyum yeterli (19,30–60,35 kg/da)
12. Mikro Elementler: Demir orta (1,75–3,76 ppm), Çinko fakir (0,05–0,16 ppm)
13. Toprak Tekstürüne bağlı olarak damla sulama yöntemi önerilmektedir.

Ürün Deseni Önerisi:

Sulu Şartlarda;

Meyvecilik:

Elma, Armut, Erik, Vişne, Bağ, Badem, Hünnap

Sebzecilik:

Domates, Ispanak, Marul, Karpuz, Lahanagiller

Hububat:

Buğday, Arpa, Tritikale, Yulaf, Çavdar

Endüstri Bitkileri:

Ayçiçeği, Mısır, Anason, Haşhaş, Kimyon

Baklagiller:

Nohut, Fasulye, Mercimek

Yem Bitkileri:

Yonca, Silajlık Mısır, Sudan otu, Hayvan pancarı, Fiğ

Kuru Şartlarda;

Meyvecilik:

Badem, Hünnap, Bağ, Vişne

Hububat:

Buğday, Arpa, Tritikale, Yulaf, Çavdar

Endüstri Bitkileri:

Kekik, Haşhaş, Anason, Kimyon

Baklagiller:

Nohut, Mercimek

Yem Bitkileri:

Fiğ, Korunga, Mürdümük

2-4 Cy5.d1Bt1 Gümüřsu Beldesi sınırları ierisinde Harita üzerinde ayađzı serisi adı ile kodlandırılan tarım arazilerinin zellikleri;

01. 2.Sınıf olduka iyi tarım arazileri grubunda
02. Sulu tarıma orta uygun
03. AKK(Arazi Kullanım Kabiliyet sınıfı) II. sınıf
04. Derinlik: Derin toprak yapısında (90-120 cm), Az tařlı
05. Eđim: Hafif eđimli(%2-6)
06. Tekstür: Tınlı
07. Tarla Kapasitesi: % 21,74 - Solma Noktası: % 11,83 -Yararlı Su: % 9,90
08. pH: Hafif alkali (8.00-8.20)
09. Kire: Fazla kireli (%16.41-24.38)
10. Organik Madde: Fakir (%0.14-0.88)
11. Makro Elementler: Azot fakir (%0,04-0,09), Fosfor orta (0,64-6,49kg/da), Potasyum yeterli (19,30-60,35 kg/da)
12. Mikro Elementler: Demir orta (1,75-3,76 ppm), inko fakir (0,05-0,16 ppm)
13. Toprak Tekstürüne bađlı olarak damla sulama yöntemi önerilmektedir.

Ürün Deseni Önerisi:

Sulu řartlarda;

Meyvecilik:

Kayısı, Elma, Armut, Kiraz, Erik, Viřne, Bađ, Badem, Hünnap, Ceviz

Sebzecilik:

Domates, Ispanak, Marul, Karpuz, Lahanagiller

Hububat:

Buđday, Arpa, Tritikale, Yulaf, avdar

Endüstri Bitkileri:

Ayieđi, Patates, řeker pancarı, Mısır, Anason, Hařhař, Kimyon

Baklagiller:

Nohut, Fasulye, Mercimek

Yem Bitkileri:

Yonca, Silajlık Mısır, Sudan otu, Hayvan pancarı, Fiđ

Kuru řartlarda;

Meyvecilik:

Badem, Hünnap, Bađ, Viřne

Hububat:

Buđday, Arpa, Tritikale, Yulaf, avdar

Endüstri Bitkileri:

Kekik, Hařhař, Anason, Kimyon

Baklagiller:

Nohut, Mercimek

Yem Bitkileri:

Fiđ, Korunga, Mürdümük

2-5Cy5.d1Ar-Bt1 Gümüşsu Beldesi sınırları içerisinde Harita üzerinde Çayağzı serisi adı ile kodlandırılan tarım arazilerinin özellikleri;

01. 2.Sınıf oldukça iyi tarım arazileri grubunda
02. Sulu tarıma orta uygun
03. AKK(Arazi Kullanım Kabiliyet sınıfı) II. sınıf
04. Derinlik: Derin toprak yapısında (90-120 cm), Az taşlı
05. Eğim: Hafif dalgalı ve hafif eğimli(%1-6)
06. Tekstür: Tınlı
07. Tarla Kapasitesi: % 21,74 - Solma Noktası: % 11,83 -Yararlı Su: % 9,90
08. pH: Hafif alkali (8.00-8.20)
09. Kireç: Fazla kireçli (%16.41-24.38)
10. Organik Madde: Fakir (%0.14-0.88)
11. Makro Elementler: Azot fakir (%0,04-0,09), Fosfor orta (0,64-6,49kg/da), Potasyum yeterli (19,30-60,35 kg/da)
12. Mikro Elementler: Demir orta (1,75-3,76 ppm) Çinko fakir (0,05-0,16 ppm)
13. Toprak Tekstürüne bağlı olarak damla sulama yöntemi önerilmektedir.

Ürün Deseni Önerisi:

Sulu Şartlarda;

Meyvecilik:

Kayısı, Elma, Armut, Kiraz, Erik, Vişne, Bağ, Badem, Hünnap, Ceviz

Sebzecilik:

Domates, Ispanak, Marul, Karpuz, Lahanagiller

Hububat:

Buğday, Arpa, Triticale, Yulaf, Çavdar

Endüstri Bitkileri:

Ayçiçeği, Patates, Şeker pancarı, Mısır, Anason, Haşhaş, Kimyon

Baklagiller:

Nohut, Fasulye, Mercimek

Yem Bitkileri:

Yonca, Silajlık Mısır, Sudan otu, Hayvan pancarı, Fiğ

Kuru Şartlarda;

Meyvecilik:

Badem, Hünnap, Bağ, Vişne

Hububat:

Buğday, Arpa, Triticale, Yulaf, Çavdar

Endüstri Bitkileri:

Kekik, Haşhaş, Anason, Kimyon

Baklagiller:

Nohut, Mercimek

Yem Bitkileri:

Fiğ, Korunga, Mürdümük

3-ÇETİNLER SERİSİ

3-1 Ct5.d1At1 Gümüşsu Beldesi sınırları içerisinde Harita üzerinde Çetinler serisi adı ile kodlandırılan tarım arazilerinin özellikleri;

01. 1.Sınıf seçkin tarım arazileri grubunda
02. Sulu tarıma orta uygun
03. AKK(Arazi Kullanım Kabiliyet sınıfı) II. sınıf
04. Derinlik: Derin toprak yapısında (90-120cm)
05. Eğim: Düz(%0-1), Az taşlı
06. Tekstür: Tınlı, Kumlu-Tınlı
07. Tarla Kapasitesi: % 24,41 - Solma Noktası: % 12,22 -Yararlı Su: % 12,19
08. pH: Kuvvetli alkali (7,69-10.05)
09. Kireç: Orta kireçli (% 4.22-14.62)
10. Organik Madde: Yeterli(%0.02-5.65)
11. Makro Elementler: Azot fakir (% 0,02-0,58), Fosfor orta (0,81-15,07 kg/da), Potasyum fazla (151,21-385,47 kg/da)
12. Mikro Elementler: Demir yeterli (1,79-27,10 ppm), Çinko yeterli (0,08-1,45 ppm)
13. Toprak Tekstürüne bağlı olarak damla sulama yöntemi önerilmektedir.

Ürün Deseni Önerisi:

Sulu şartlarda;

Meyvecilik:

Kiraz, Erik, Şeftali, Elma, Armut, Kayısı, Vişne, Bağ, Badem, Hünnap, Ceviz

Sebzecilik:

Domates, Biber, Karpuz, Kabak, Ispanak, Marul

Hububat:

Buğday, Arpa, Tritikale, Yulaf, Çavdar

Endüstri Bitkileri:

Patates, Ayçiçeği, Şeker Pancarı, Mısır, Haşhaş, Kimyon, Anason

Baklagiller:

Nohut, Mercimek, Bezelye, Bakla, Barbunya

Yem Bitkileri:

Yonca, Silajlık Mısır, Hayvan Pancarı, Sudan otu, Fiğ

Kuru Şartlarda;

Meyvecilik:

Bağ, Badem, Hünnap, Vişne

Hububat:

Buğday, Arpa, Tritikale, Yulaf, Çavdar

Endüstri Bitkileri:

Kekik, Anason, Haşhaş, Kimyon

Baklagiller:

Nohut, Mercimek

Yem Bitkileri:

Fiğ, Korunga, Mürdümük

3-2 Ct5.d2A-Art2 Gümüřsu Beldesi sınırları ierisinde Harita tzerinde etinler serisi adı ile kodlandırılan tarım arazilerinin zellikleri;

01. 2.Sınıf olduka iyi tarım arazileri grubunda
02. Sulu tarıma orta uygun
03. AKK(Arazi Kullanım Kabiliyet sınıfı) III. sınıf
04. Derinlik: Orta derin toprak yapısında (50-90cm)
05. Eđim: Düz ve hafif dalgalı(%0-2), Orta tařlı
06. Tekstür: Tınlı, Kumlu-Tınlı
07. Tarla Kapasitesi: % 24,41 - Solma Noktası: % 12,22 -Yararlı Su: % 12,19
08. pH: Kuvvetli alkali (7,69-10.05)
09. Kire: Orta kireli (% 4.22-14.62)
10. Organik Madde: Yeterli(%0.02-5.65)
11. Makro Elementler: Azot fakir (% 0,02-0,58), Fosfor orta (0,81-15,07 kg/da), Potasyum fazla (151,21-385,47 kg/da)
12. Mikro Elementler: Demir yeterli (1,79-27,10 ppm), inko yeterli (0,08-1,45 ppm)
13. Toprak Tekstürüne bađlı olarak damla sulama yöntemi önerilmektedir

Ürün Deseni Önerisi:

Sulu Şartlarda;

Meyvecilik:

Kiraz, Elma, Armut, Erik, Viřne, Bađ, Badem, Hünnap

Sebzecilik:

Domates, Biber, Karpuz, Kabak, Ispanak, Marul

Hububat:

Buđday, Arpa, Tritikale, Yulaf, avdar

Endüstri Bitkileri:

Patates, Ayieđi, Şeker Pancarı, Mısır, Hařaş, Kimyon, Anason

Baklagiller:

Nohut, Mercimek, Bezelye, Bakla, Barbunya

Yem Bitkileri:

Yonca, Silajlık Mısır, Hayvan Pancarı, Sudan otu, Fiđ

Kuru Şartlarda;

Meyvecilik:

Bađ, Badem, Hünnap, Viřne

Hububat:

Buđday, Arpa, Tritikale, Yulaf, avdar

Endüstri Bitkileri:

Kekik, Anason, Hařaş, Kimyon

Baklagiller:

Nohut, Mercimek

Yem Bitkileri:

Fiđ, Korunga, Mürdümük

3-3 C15.d3A-Art2 Gümüřsu Beldesi sınırları ierisinde Harita tzerinde etinler serisi adı ile kodlandırılan tarım arazilerinin zellikleri;

01. 3.Sınıf sorunlu tarım arazileri grubunda
02. Sulu tarıma az uygun
03. AKK(Arazi Kullanım Kabiliyet sınıfı) IV. sınıf
04. Derinlik: Sıę toprak yapısında (30-50cm), Orta tařlı
05. Eęim: Düz ve hafif dalgalı(%0-2)
06. Tekstür: Tınlı, Kumlu-Tınlı
07. Tarla Kapasitesi: % 24,41 - Solma Noktası: % 12,22 -Yararlı Su: % 12,19
08. pH: Kuvvetli alkali (7,69-10.05)
09. Kire: Orta kireli (% 4.22-14.62)
10. Organik Madde: Yeterli(%0.02-5.65)
11. Makro Elementler: Azot fakir (% 0,02-0,58), Fosfor orta (0,81-15,07 kg/da), Potasyum fazla (151,21-385,47 kg/da)
12. Mikro Elementler: Demir yeterli (1,79-27,10 ppm), inko yeterli (0,08-1,45 ppm)
13. Toprak Tekstürüne baęlı olarak damla sulama yöntemi önerilmektedir

Ürün Deseni Önerisi:

Sulu Şartlarda;

Meyvecilik:

Elma, Armut, Baę, Badem, Hünnap

Sebzecilik:

Domates, Biber, Karpuz, Kabak, Ispanak, Marul

Hububat:

Buęday, Arpa, Tritikale, Yulaf, avdar

Endüstri Bitkileri:

Hařhař, Kimyon, Anason

Baklagiller:

Nohut, Mercimek, Bezelye, Bakla, Barbunya

Yem Bitkileri:

Yonca, Silajlık Mısırs, Hayvan Pancarı, Sudan otu, Fię

Kuru Şartlarda;

Meyvecilik:

Baę, Badem, Hünnap

Hububat:

Buęday, Arpa, Tritikale, Yulaf, avdar

Endüstri Bitkileri:

Kekik, Anason, Hařhař, Kimyon

Baklagiller:

Nohut, Mercimek

Yem Bitkileri:

Fię, Korunga, Mürdümük

3-4 Ct5.d3A-Arot2 Gümüşsu Beldesi sınırları içerisinde Harita üzerinde Çetinler serisi adı ile kodlandırılan tarım arazilerinin özellikleri;

01. 3.Sınıf sorunlu tarım arazileri grubunda
02. Sulu tarıma az uygun
03. AKK(Arazi Kullanım Kabiliyet sınıfı) IV. sınıf
04. Derinlik: Sığ toprak yapısında (30-50cm)
05. Eğim: Düz ve hafif dalgalı(%0-2), Orta taşlı
06. Tekstür: Tınlı, Kumlu-Tınlı -Orta drenaj, Taban suyu (60-90 cm)
07. Tarla Kapasitesi: % 24,41 - Solma Noktası: % 12,22 -Yararlı Su: % 12,19
08. pH: Kuvvetli alkali (7,69-10.05)
09. Kireç: Orta kireçli (% 4.22-14.62)
10. Organik Madde: Yeterli(%0.02-5.65)
11. Makro Elementler: Azot fakir (% 0,02-0,58), Fosfor orta (0,81-15,07 kg/da), Potasyum fazla (151,21-385,47 kg/da)
12. Mikro Elementler: Demir yeterli (1,79-27,10 ppm), Çinko yeterli (0,08-1,45 ppm)
13. Toprak Tekstürüne bağlı olarak damla sulama yöntemi önerilmektedir.

Ürün Deseni Önerisi:

Sulu Şartlarda;

Meyvecilik:

Elma, Armut, Bağ, Badem, Hünnap

Sebzecilik:

Domates, Biber, Karpuz, Kabak, Ispanak, Marul

Hububat:

Buğday, Arpa, Tritikale, Yulaf, Çavdar

Endüstri Bitkileri:

Haşhaş, Kimyon, Anason, Patates

Baklagiller:

Nohut, Mercimek, Bezelye, Barbunya

Yem Bitkileri:

Yonca, Silajlık Mısır, Hayvan Pancarı, Sudan otu, Fiğ

Kuru Şartlarda;

Meyvecilik:

Bağ, Badem, Hünnap

Hububat:

Buğday, Arpa, Tritikale, Yulaf, Çavdar

Endüstri Bitkileri:

Kekik, Anason, Haşhaş, Kimyon

Baklagiller:

Nohut, Mercimek

Yem Bitkileri:

Fiğ, Korunga, Mürdümük

4-GELİNÖREN SERİSİ

4-1. Ge5.d1Ayt1 Gümüşsu Beldesi sınırları içerisinde Harita üzerinde Gelinören serisi adı ile kodlandırılan tarım arazilerinin özellikleri

01. 4.Sınıf tarımda kullanımı sınırlı tarım arazileri grubunda
02. Sulu tarıma orta uygun.
03. AKK(Arazi Kullanım Kabiliyet sınıfı) II. sınıf
04. Derinlik: Derin toprak yapısında (90-120 cm), Az taşlı
05. Eğim: Düz (%0-1 eğim) Yetersiz drenajlı, Taban suyu (90-120 cm)
06. Tekstür: Killi Tınlı
07. Tarla Kapasitesi: % 20,39 - Solma Noktası: % 11,12 -Yararlı Su: % 9,27
08. pH: Hafif alkali (8.20–8.50)
09. Kireç: Fazla kireçli (% 11,64–16,96)
10. Organik Madde: Fakir (%0.03–0.31)
11. Makro Elementler: Azot fakir(%0,02–0,08), Fosfor yeterli (1.53-8.02kg/da), Potasyum yeterli (22.72-68.20 kg/da)
12. Mikro Elementler: Demir yeterli(2.38-9.37ppm) Çinko fakir (0.09-0.22ppm).
13. Toprak Tekstürüne bağlı olarak damla sulama yöntemi önerilmektedir.

Ürün Deseni Önerisi:

Sulu Şartlarda;

Meyvecilik:

Kiraz, Elma, Armut, Erik, Kayısı, Şeftali, Vişne, Badem, Hünnap, Bağ, Ceviz

Sebzecilik:

Domates, Biber, Ispanak, Marul, Karpuz, Maydanoz, Soğan, Sarımsak, Pırasa
Lahanagiller

Hububat:

Buğday, Arpa, Triticale, Yulaf, Çavdar

Endüstri Bitkileri:

Şeker pancarı, Patates, Ayçiçeği, Mısır, Anason, Kimyon, Haşhaş

Baklagiller:

Nohut, Mercimek, Fasulye, Bezelye, Bakla, Barbunya

Yem Bitkileri:

Yonca, Silajlık Mısır, Sudan otu, Hayvan Pancarı, Fiğ

Kuru Şartlarda;

Meyvecilik:

Bağ, Badem, Hünnap, Vişne, Ceviz

Hububat:

Buğday, Arpa, Triticale, Yulaf, Çavdar

Endüstri Bitkileri:

Anason, Kimyon, Haşhaş, Kekik

Baklagiller:

Nohut, Mercimek

Yem Bitkileri:

Fiğ, Korunga, Mürdümük

5-GEVREKLİ SERİSİ

5-1. Gr4.d3Ct1 Gümüşsu Beldesi sınırları içerisinde Harita üzerinde Gevrekli serisi adı ile kodlandırılan tarım arazilerinin özellikleri;

01. 4.Sınıf tarımda kullanımı sınırlı tarım arazileri grubunda
02. Sulu tarıma az uygun
03. AKK(Arazi Kullanım Kabiliyet sınıfı) IV. sınıf
04. Derinlik: Sığ toprak yapısında(30-50cm), Az taşlı
05. Eğim: Orta eğimli (%6-12)
06. Tekstür: Siltli-Killi
07. Tarla Kapasitesi: % 16,75Solma Noktası: % 6,40 Yararlı Su: % 10,35
08. pH: Hafif alkali (8.17–8.29)
09. Kireç: Çok Fazla kireçli (% 28.13–32.30) Ürün deseni oluşturmada sınırlayıcı
10. Organik Madde: Fakir (% 0.48-0.53)
11. Makro Elementler: Azot fakir(%0,05–0.05), Fosfor fakir (3.21–4.65 kg/da), Potasyum yeterli (65.89–49.10 kg/da)
12. Mikro Elementler: Demir yeterli (3.22–5.43ppm), Çinko zayıf. (0.10–0.14ppm)
13. Toprak Tekstürüne bağlı olarak damla sulama yöntemi önerilmektedir

Ürün Deseni Önerisi:

Sulu Şartlarda;

Meyvecilik:

Elma, Armut, Bağ, Badem, Hünnap

Sebzecilik:

Domates, Ispanak, Kabak, Marul, Lahanagiller, Maydanoz, Bamyası

Hububat:

Buğday, Arpa, Triticale, Yulaf, Çavdar

Endüstri Bitkileri:

Anason, Kimyon, Haşhaş

Baklagiller:

Nohut, Mercimek, Bakla

Yem Bitkileri:

Fiğ, Korunga, Mürdümük

Kuru Şartlarda;

Meyvecilik:

Bağ, Badem, Hünnap

Hububat:

Buğday, Arpa, Triticale, Yulaf, Çavdar

Endüstri Bitkileri:

Kekik, Kapari, Anason, Kimyon

Baklagiller:

Nohut, Mercimek, Bamyası, Börülce

Yem Bitkileri:

Fiğ, Korunga, Mürdümük

5–2. Gr4.d3Bt1 Gümüşsu Beldesi sınırları içerisinde Harita üzerinde Gevrekli serisi adı ile kodlandırılan tarım arazilerinin özellikleri;

01. 3.Sınıf sorunlu tarım arazileri grubunda
02. Sulu tarıma az uygun
03. AKK(Arazi Kullanım Kabiliyet sınıfı) IV. sınıf
04. Derinlik: Sığ toprak yapısında(30-50cm), Az taşlı
05. Eğim: Hafif eğimli (%2-6)
06. Tekstür: Siltli-Killi
07. Tarla Kapasitesi: % 20,39 - Solma Noktası: % 11,12 -Yararlı Su: % 9,27
08. pH: Hafif alkali (8.17-8.29)
09. Kireç: Çok Fazla kireçli (% 28.13-32.30).Ürün deseni oluşturmada sınırlayıcı.
10. Organik Madde: Fakir (% 0.48-0.53)
11. Makro Elementler: Azot fakir(%0,05–0.05), Fosfor fakir (3.21–4.65 kg/da), Potasyum yeterli (65.89–49.10 kg/da)
12. Mikro Elementler: Demir yeterli (3.22–5.43ppm), Çinko zayıf (0.10–0.14ppm)
13. Toprak Tekstürüne bağlı olarak damla sulama yöntemi önerilmektedir

Ürün Deseni Önerisi:

Sulu Şartlarda;

Meyvecilik:

Elma, Armut, Bağ, Badem, Hünnap, Vişne

Sebzecilik:

Domates, Ispanak, Kabak, Marul, Lahanagiller, Bamya

Hububat:

Buğday, Arpa, Tritikale, Yulaf, Çavdar

Endüstri Bitkileri:

Anason, Kimyon, Haşhaş

Baklagiller:

Nohut, Mercimek, Bakla

Yem Bitkileri:

Fiğ, Korunga, Mürdümük

Kuru Şartlarda:

Meyvecilik:

Bağ, Badem, Hünnap

Hububat:

Buğday, Arpa, Tritikale, Yulaf, Çavdar

Endüstri Bitkileri:

Kekik, Kapari, Anason, Kimyon

Baklagiller:

Nohut, Mercimek, Bamya, Börülce

Yem Bitkileri:

Fiğ, Korunga, Mürdümük

6.SÜNGÜLLÜ SERİSİ

6-1 S15.d1A Gümüşsu Beldesi sınırları içerisinde Harita üzerinde Süngüllü serisi adı ile kodlandırılan tarım arazilerinin özellikleri;

01. 2.Sınıf oldukça iyi tarım araziler grubunda
02. Sulu tarıma çok uygun
03. AKK(Arazi Kullanım Kabiliyet sınıfı) II. sınıf
04. Derinlik: Derin toprak yapısında(90-120 cm)
05. Eğim: Düz (%0-1)
06. Tekstür: Tınlı, Killi-Tınlı
07. Tarla Kapasitesi: % 19,54 - Solma Noktası: % 11,87 -Yararlı Su: % 7,67
08. pH: Hafif alkali (8.07-8.60)
09. Kireç: Fazla kireçli (% 13.00-16.65)
10. Organik Madde: Fakir (% 0.26-1,25)
11. Makro Elementler: Azot fakir(%0.05-0.11), Fosfor orta (1.25-6.43 kg/da), Potasyum yeterli(17.86-37,92 kg/da)
12. Mikro Elementler: Demir(3.45-7.01ppm) yeterli, Çinko fakir (0.08-0.23ppm)
13. Toprak Tekstürüne bağlı olarak damla sulama yöntemi önerilmektedir

Ürün Deseni Önerisi:

Sulu Şartlarda;

Meyvecilik:

Kiraz, Armut, Elma, Kayısı, Şeftali, Erik, Vişne, Bağ, Badem, Hünnap, Ceviz

Sebzecilik:

Domates, Biber, Banya, Lahanagiller, Kavun, Karpuz, Kabak, Marul, Ispanak, Soğan, Maydanoz, Nane

Hububat:

Buğday, Arpa, Tritikale, Yulaf, Çavdar

Endüstri Bitkileri:

Ayçiçeği, Şeker Pancarı, Mısır, Anason, Haşhaş, Kimyon, Nane

Baklagiller:

Nohut, Bakla, Mercimek, Fasulye, Bezelye, Barbunya

Yem Bitkileri:

Yonca, Silajlık Mısır, Hayvan Pancarı, Sudan otu, Fiğ

Kuru Şartlarda;

Meyvecilik:

Bağ, Badem, Hünnap, Vişne

Hububat:

Buğday, Arpa, Tritikale, Yulaf, Çavdar

Endüstri Bitkileri:

Kekik, Haşhaş, Kimyon, Anason

Baklagiller:

Nohut, Mercimek

Yem Bitkileri:

Fiğ, Korunga, Mürdümük

6-2.S15.d2At1Gümüşsu Beldesi sınırları içerisinde Harita üzerinde Süngüllü serisi adı ile kodlandırılan tarım arazilerinin özellikleri;

01. 2.Sınıf oldukça iyi tarım araziler grubunda
02. Sulu tarıma orta uygun
03. AKK(Arazi Kullanım Kabiliyet sınıfı) III. sınıf
04. Derinlik: Orta derin toprak yapısında(50-90 cm),Az taşlı
05. Eğim: Düz (%0–1)
06. Tekstür: Tınlı, Killi-Tınlı
07. Tarla Kapasitesi: % 19,54 - Solma Noktası: % 11,87 -Yararlı Su: % 7,67
08. pH: Hafif alkali (8.07–8.60)
09. Kireç: Fazla kireçli (% 13.00–16.65)
10. Organik Madde: Fakir (% 0.26–1,25)
11. Makro Elementler: Azot fakir(%0.05–0.11), Fosfor orta (1.25–6.43 kg/da) Potasyum yeterli(17.86–37,92 kg/da)
12. Mikro Elementler: Demir(3.45–7.01ppm) yeterli, Çinko fakir (0.08–0.23ppm)
13. Toprak Tekstürüne bağlı olarak damla sulama yöntemi önerilmektedir.

Ürün Deseni Önerisi:

Sulu Şartlarda;

Meyvecilik:

Kiraz, Armut, Elma, Şeftali, Vişne, Bağ, Badem, Hünnap

Sebzecilik:

Domates, Biber, Bamyacı, Lahanagiller, Kavun, Karpuz, Kabak, Marul, Ispanak, Soğan

Hububat:

Buğday, Arpa, Tritikale, Yulaf, Çavdar

Endüstri Bitkileri:

Ayçiçeği, Şeker Pancarı, Mısır, Anason, Haşhaş, Kimyon, Patates

Baklagiller:

Nohut, Bakla, Mercimek, Fasulye, Bezelye, Barbunya

Yem Bitkileri:

Yonca, Silajlık Mısır, Hayvan Pancarı, Sudan otu, Fiğ

Kuru Şartlarda;

Meyvecilik:

Bağ, Badem, Hünnap, Vişne

Hububat:

Buğday, Arpa, Tritikale, Yulaf, Çavdar

Endüstri Bitkileri:

Kekik, Haşhaş, Kimyon, Anason

Baklagiller:

Nohut, Mercimek

Yem Bitkileri:

Fiğ, Korunga, Mürdümük

6-3S15.d2Ay Gümüşsu Beldesi sınırları içerisinde Harita üzerinde Süngüllü serisi adı ile kodlandırılan tarım arazilerinin özellikleri;

01. 2.Sınıf oldukça iyi tarım araziler grubunda
02. Sulu tarıma orta uygun
03. AKK(Arazi Kullanım Kabiliyet sınıfı) III. sınıf
04. Derinlik: Orta derin toprak yapısında(50-90 cm)
05. Eğim: Düz (%0–1)
06. Tekstür: Tınlı, Killi-Tınlı Yetersiz drenaj, Taban suyu (90-120 cm)
07. Tarla Kapasitesi: % 19,54 - Solma Noktası: % 11,87 -Yararlı Su: % 7,67
08. pH: Hafif alkali (8.07–8.60)
09. Kireç: Fazla kireçli (% 13.00–16.65)
10. Organik Madde: Fakir (% 0.26–1,25)
11. Makro Elementler: Azot fakir(%0.05–0.11), Fosfor orta (1.25–6.43 kg/da), Potasyum yeterli(17.86–37,92 kg/da)
12. Mikro Elementler: Demir(3.45–7.01ppm) yeterli, Çinko fakir (0.08–0.23ppm)
13. Toprak Tekstürüne bağlı olarak damla sulama yöntemi önerilmektedir
14. Drenaj sorunu çözüldüğü takdirde çok yıllık bitkiler önerilmektedir

Ürün Deseni Önerisi:

Sulu Şartlarda;

Meyvecilik:

Kiraz, Armut, Elma, Şeftali, Vişne, Bağ, Badem, Hünnap

Sebzecilik:

Domates, Biber, Bamyacı, Lahanagiller, Kavun, Karpuz, Kabak, Marul, Ispanak Soğan, Maydanoz

Hububat:

Buğday, Arpa, Tritikale, Yulaf, Çavdar

Endüstri Bitkileri:

Ayçiçeği, Şeker Pancarı, Mısırcı, Anason, Haşhaş, Kimyon

Baklagiller:

Nohut, Bakla, Mercimek, Fasulye, Bezelye, Barbunya

Yem Bitkileri:

Yonca, Silajlık Mısırcı, Hayvan Pancarı, Sudan otu, Fiğ

Kuru Şartlarda;

Meyvecilik:

Bağ, Badem, Hünnap, Vişne

Hububat:

Buğday, Arpa, Tritikale, Yulaf, Çavdar

Endüstri Bitkileri:

Kekik, Haşhaş, Kimyon, Anason

Baklagiller:

Nohut, Mercimek

Yem Bitkileri:

Fiğ, Korunga, Mürdümük

7-TUĞLU SERİSİ

7-1 Tu5.Af Gümüşsu Beldesi sınırları içerisinde Harita üzerinde Tuğlu serisi adı ile kodlandırılan tarım arazilerinin özellikleri;

01. 3.Sınıf sorunlu tarım arazileri grubunda
02. Sulu tarımda özel bitkilere uygun
03. AKK(Arazi Kullanım Kabiliyet sınıfı) III. sınıf
04. Derinlik: Derin toprak yapısında (90-120cm)
05. Eğim: Düz(% 0-1)
06. Tekstür: Tınlı, Siltli-Tınlı Fena drenaj, Taban suyu (30-60 cm)
07. Tarla Kapasitesi: % 31,49 - Solma Noktası: % 10,26 -Yararlı Su: % 21,23
08. pH: hafif alkali (7,83-8.20)
09. Kireç: Çok fazla kireçli (% 8.17-43.49) Ürün deseni oluşturmada sınırlayıcıdır
10. Organik Madde: Çok az(%0.03-0.81)
11. Makro Elementler: Azot fakir (%0,03-0,21), Fosfor yüksek (1,15- 13,34 kg/da)
Potasyum yeterli (20,62-35,68 kg/da)
12. Mikro Elementler: Demir yeterli (6,40-16,93 ppm), Çinko orta (0,11-1,00 ppm)
13. Toprak Tekstürüne bağlı olarak damla sulama yöntemi önerilmektedir
14. Drenaj sorunu çözüldüğü takdirde çok yıllık bitkiler önerilmektedir

Ürün Deseni Önerisi:

Sulu Şartlarda;

Meyvecilik:

Bağ

Sebzecilik:

Lahanagiller, Bamya, Marul

Hububat:

Buğday, Arpa, Tritikale, Yulaf, Çavdar

Endüstri Bitkileri:

Kimyon, Anason, Haşhaş

Baklagiller:

Nohut, Mercimek, Bezelye, Bakla, Barbunya

Yem Bitkileri:

Yonca, Fiğ

Kuru Şartlarda;

Meyvecilik:

Bağ

Hububat:

Buğday, Arpa, Tritikale, Yulaf, Çavdar

Endüstri Bitkileri:

Kekik, Anason, Haşhaş, Kimyon

Baklagiller:

Nohut, Mercimek, Bamya, Börülce

Yem Bitkileri:

Fiğ, Korunga, Mürdümük

MEYVELER			
YUMUŞAK ÇEKİRDEKLİLER			
Tür	Anaç		Çeşit ve Tozlayıcılar
Elma	Derin Top.(90 cm yukarı)	Sığ- Orta derin 30-90 cm arası	Red delicious grubu (Red chief, Scarlet spur, Starkrimson delicious, Starking delicious, Clear red) Golden d. Grubu (Golden Reinders, Golden Smoothe, Starks spur golden) Jonagold grubu(Triploid) Jonagored
	Çöğür MM109 MM111 MM106(ağır top. Hassas) M26(spur çeşitlere) M9	M26 M9	Gala grubu (Galaxy gala, Mondial gala) Braeburn grubu, Fuji grubu, Summerred, Jersey mac (erkenci)
Armut	Yabani armut, OHXF333klonanacı BA 29 Quince A	BA 29 Quince A	Abete fetel, Deveci, Keiffer, June Beauty, June Gold, Morettini, D. D. Comice, Santa Maria, Williams, Ankara
SERT ÇEKİRDEKLİLER			
Tür	Anaç		Çeşit ve Tozlayıcılar
Kiraz	İdris(Mahlep)Kurak şartlara dayanıklı Kuş Kirazı (Kuvvetli anaç) Maxma 14 Yarı bodur SL 64 (idris klonu) Gisela 6 Yarı bodur		0900 Ziraat X (Starks gold, Bigarreau goucher, Lambert, Stella) Sweet Heart, Stella, Van X Bigarreau goucher, Bing, (Bahçe tesis ederken en az üç çeşit tozlayıcı bulunmalıdır.)
Şeftali ve Nektarin	Çöğür GF677 Myrobolan 29C		Redheaven, Red globe, Glohaven, Crest haven, Monroe Elegant lady (Orta geç ve geç çeşitler) Nektarin: Sweet lady, Silver lite, Fairline, Caldesi 2020 Spring time, Early red, Dixired erkenci
Kayısı	Zerdali A, Zerdali Myrobolan 29C (Klonal anaç) Myrobolan GF31 (Klonal anaç) Orta derinde Klonal anaç tercih edilmelidir.		Roksana, Aprikos(İğdir), Hasanbey, Alyanak, Şekerpare
Erik	Yabani Erik Myroblon29-C Pixy		Orta mevsim (Black Diamond Black Beauty, Ozark Premier) Geççiler (Angelino, TC Sun, Autumn giant, October sun Avrupa grubu (Stanley, President, Frenze 90) İlkbahar geç donlardan etkilenme riski bulunduğuunda orta ve geççi çeşitler önerilmektedir.
Vişne	Mahlep, SL-64		Kütahya
SERT KABUKLULAR			
Tür	Anaç		Çeşit ve Tozlayıcılar
Badem	Acıbadem (kuru alanlarda) GF677 (Sulu alanlarda)		Ferragnes X Ferrodel X Ferrostar, (geç çiçek açan çeşitler) Teksas X Nonpareil X Ne plus ultra (orta geççi çeşitler) İlkbahar geç donlardan etkilenme riski bulunduğuunda orta ve geççi çeşitler önerilmektedir
Ceviz	Yabani ceviz Balaban		Chandler X Franquette, Şebin X Bilecik (geç ve orta geç çiçek açan çeşitler)

BAĞ ve DİĞER MEYVE TÜRLERİ

Tür	Anaç	Çeşit ve Tozlayıcılar
Bağ	99 R 110 R SO-4 420-A 1103 P 41-B 140 Rug.(% 20-30 Kirece dayanıklı)	Kadınparmağı, Alfons, Royal, Mevlana(Çardak terbiye sistemi), Razaki, İtalya, Red globe(Olgunlaşma riski olabilir), (sofralık), Sultani Çekirdeksiz, Hamburg Misketi Çal karası, Kalecik karası, Boğazkere, Öküzgözü (Rakım 850 metreden yükseklerde tavsiye edilmemeli, Taban alanlarda olgunlaşma riski var. Sığ toprak ve güney yamaçlara tavsiye edilmeli,) (sanayilik)
Hünnap		

MEYVELERDE DİKİM ARALIKLARI

Tür	Anaç	Sıra Arası (m)	Sıra Üzeri (m)
Bağ		3,5	2
		4	2-2,5
Elma	M9	3,5	1-1,5
	M106	4	2-2,5
	M111	4	3-3,5
	Çöğür(Normal çeşit)	5	4
	Çöğür(Spur çeşit)	4	1,5-2
Armut	BA29	4	2
	Quince A	4	2,5-3
	OHF*333	4	3-4
	Çöğür	4	4
	Çöğür	5	5
Kiraz	Gisela6 Maxma14	4	4
	Gisela6 Maxma14	5	3-5
	Çöğür	6	6
	Çöğür	7	7
Kayısı	Vegetatif anaçlar	5	4-5
	Çöğür Anaçlar	8	6-8
Şeftali	Vegetatif anaçlar	5	3-4
	Çöğür Anaçlar	4	4
	Çöğür Anaçlar	5	5
Erik	Vegetatif anaçlar	5	4-5
	Çöğür Anaçlar	8	7
Badem	GF677	5	5
	GF677	6	6
	Çöğür Anaçlar	6	6
	Çöğür Anaçlar	7	7
Ceviz	Çöğür Anaçlar	8	8
	Çöğür Anaçlar	10	10

SERİN İKLİM TAHİLLARI		
Buğday	Makarnalık	Çeşit 1252, Kızıltan 91, Yelken, Kunduru 1149 (organik madde yüksek ister.)
	Ekmeklik	Pehlivan (sulu alanlara özellikle geçi bölgeleri için) Demir2000(kuraklığa performansı iyi), Tosunbey Bayraktar2000 (Kuruda 200-300 kg (kuraklığa en dayanıklı) Bezostaya, Atay 85, Gerek 79
Arpa	Yemlik ve sanayilik	Tarm92, Karatay94, Tokak, Kral 97, Erginel 90(6 sıralı)
Tritikale	Yemlik ve sanayilik	Tatlıcak 97(yüksek yerlere), Karma 2000,Presto
Yulaf, Çavdar	Yemlik ve sanayilik	Faikbey, Seydişehir, Checota

BAKLAGİLLER		
(ph yüksek olan yerler için önerilir pH5,5-9 arası.)		
Nohut	Sanayilik,	Sarı 98 (sarıleblebik), Hisar (Kırmızı, Antraknoza kısmen dayanıklı)
	Sofralık	Gökçe, Sarı 98, Yaşa 05, Menemen-92, Uzunlu, Er, Işık 05
Mercimek		Meyveci2001, Sultan 1 (yazlık yeşil)
Fasulye	Kuru (Dane)	Noyanbey-98, Akman-98, Göynük, Yunus, Önceler(Barbunya)
	Taze	Ticari çeşitler, Barbunya
Börülce		Karagöz, Akız (Ege Ziraat), (Poyraz)Biotek firma
Bakla	Yeşil gübre	Eresen 87
Bezelye		Ticari çeşitler

ENDÜSTRİ BİTKİLERİ		
Şeker pancarı		Signal
Patates	Derin toprak, organik madde, Kumlu tınlı Yemeklik	(Orta ekenci)MARABEL, (Orta geççi)AGRİA, MARFONA, LATONA, WANGOGH, FABULO, PROVENTA
	Sanayilik	AGRİA
Haşhaş		TMO1, TMO2, TMO3
Mısır		Tatlı Mısır, Cındarı, Sanayilik tohumlar, Ticari çeşitler
Anason		Yerel çeşitler
Kimyon		Yerel çeşitler
Kekik		İzmir Kekigi
Ayçiçeği	Yağlık	Ticari çeşitler
	Çerezlik	Ticari çeşitler
Jojoba		

SEBZE		
Domates		Sofralık ve Sanayilik F1 ve Kompozit çeşitler
Biber		Sofralık ve Sanayilik F1 ve Kompozit çeşitler
Kavun		Ticari F1 çeşitler
Karpuz		Ticari F1 çeşitler
Lahana		Ticari F1 çeşitler
Kırmızı Lahana		Ticari çeşitler
Brokoli		Ticari çeşitler
Bamya		Ticari çeşitler
Karnıbahar		Ticari çeşitler
Kabak		Ticari F1 çeşitler
Pırasa		Ticari çeşitler
Ispanak		Ticari F1 çeşitler
Marul		Ticari F1 çeşitler
Maydanoz		Ticari çeşitler
Nane		
Soğan		Sofralık ve Sanayilik F1 ve Kompozit çeşitler
Sarımsak		Ticari çeşitler

YEM BİTKİLERİ		
Yonca		Bilensoy 80(soğuk yerler için), Alsancak, Ticari çeşitler(Dormantlık düzeyi 7-7,5 olmalıdır.)
Fiğ	Macar fiğ.	Altınova 2002, Budak, Ege Beyazı 79, Oğuz-2002
	Adi fiğ.	Selçuk 99, Cumhuriyet 99, Kubilay 82
Korunga		Özerbey-03, Lütfi Bey
Mürdümük		Gürbüz-2001
H.Pancarı		Ticari çeşitler
S.Mısır		Kompozit Arifiye, Ticari çeşitler
Sudan Otu		Gözde 80, Ticari çeşitler