

ÇIVRIL İĞDIR KÖYÜ ARAZİLERİNİN DEĞERLENDİRİLMESİ ve KULLANIM PLANLAMASI

Çivril İlçesi İğdir köyü tarım arazilerinin Detaylı Temel Toprak Etüd ve Potansiyel Arazi Kullanım Haritalarının hazırlanması projesi sonucu;
3 farklı toprak serisi “**Kızıltepe, Yeniköy, Yeşilyaka**” ve 7 adet farklı haritalama birimi tespit edilmiştir.(Denizli ili topraklarının detaylı temel toprak etüt ve potansiyel arazi kullanım haritalarının hazırlanması projesi kitabı cilt-1)

İğdir Köyünde İl ve İlçe Müdürlüğümüzün Teknik elemanlarınca öncelikli potansiyel ana ürün deseninin oluşturulması dikkate alınarak sulu ve kuru Şartlarda tek ve çok yıllık ürünler tavsiye edilmiştir.

Projede tavsiye edilen öneriler dışında iç ve dış pazarlardaki arz ve talep değişimi de dikkate alınarak geliştirilecek yeni anaç ve ürün çeşitlerinin ekim ve dikimi de ürüne dâhil edilebilir.

İĞDIR KÖYÜ TARIM ARAZİLERİNİN ÖZELLİKLERİ

Proje Etüt Alanı	:	338 ha
İğdir Köyünün rakımı	:	856 m
Yıllık ortalama sıcaklık	:	13.1 ⁰ C
Yıllık ortalama yüksek sıcaklık	:	19,4 ⁰ C
Yıllık ortalama düşük sıcaklık	:	6,6 ⁰ C
En düşük ortalama sıcaklık ocak ayında	:	-1,8 ⁰ C
En yüksek ortalama sıcaklık temmuz ayında olup	:	31,0 ⁰ C
Sonbaharda en erken don tarihi 21 Eylül	:	-3,1 ⁰ C
İlkbaharda en geç don tarihi 15 Nisan	:	-1,3 ⁰ C
Açık Günler Sayısı	:	159 gün
Bulutlu Günler Sayısı	:	145 gün
Kapalı Günler Sayısı	:	61 gün
En fazla aralık ayında olmak üzere yıllık ortalama yağışı	:	446.3mm

Kireç oranları % 1,22 ile % 23,48 ve pH 7,88 ile 8,58 arasında olup alkali topraklardır
Asit karakterli Amonyum sülfat, Triple süper fosfat, Potasyum Sülfat gibi gübreler tercih edilmeli, kükürt uygulaması yapılmalıdır

Genel olarak organik maddece fakirdir, çiftlik gübresi ve yeşil gübreleme yapılmalıdır
Hafif taşlılık mevcuttur.

Arazilerin eğimi düz, düze yakın, hafif ve orta eğimlidir

Toprakların bünyesi genel olarak killi, tınlı, kumlu-tınlı, kumlu-killi-tınlı, killi - tınlıdır.

Topraklar sığ (30-50cm), orta derin (50-90cm) ve derin (90-120 cm)' dir.

Yetiştiriciliği yapılacak olan ürün seçimi ve doğru bitki besleme için toprak, yaprak tahlillerinin yapılması gerekmektedir.

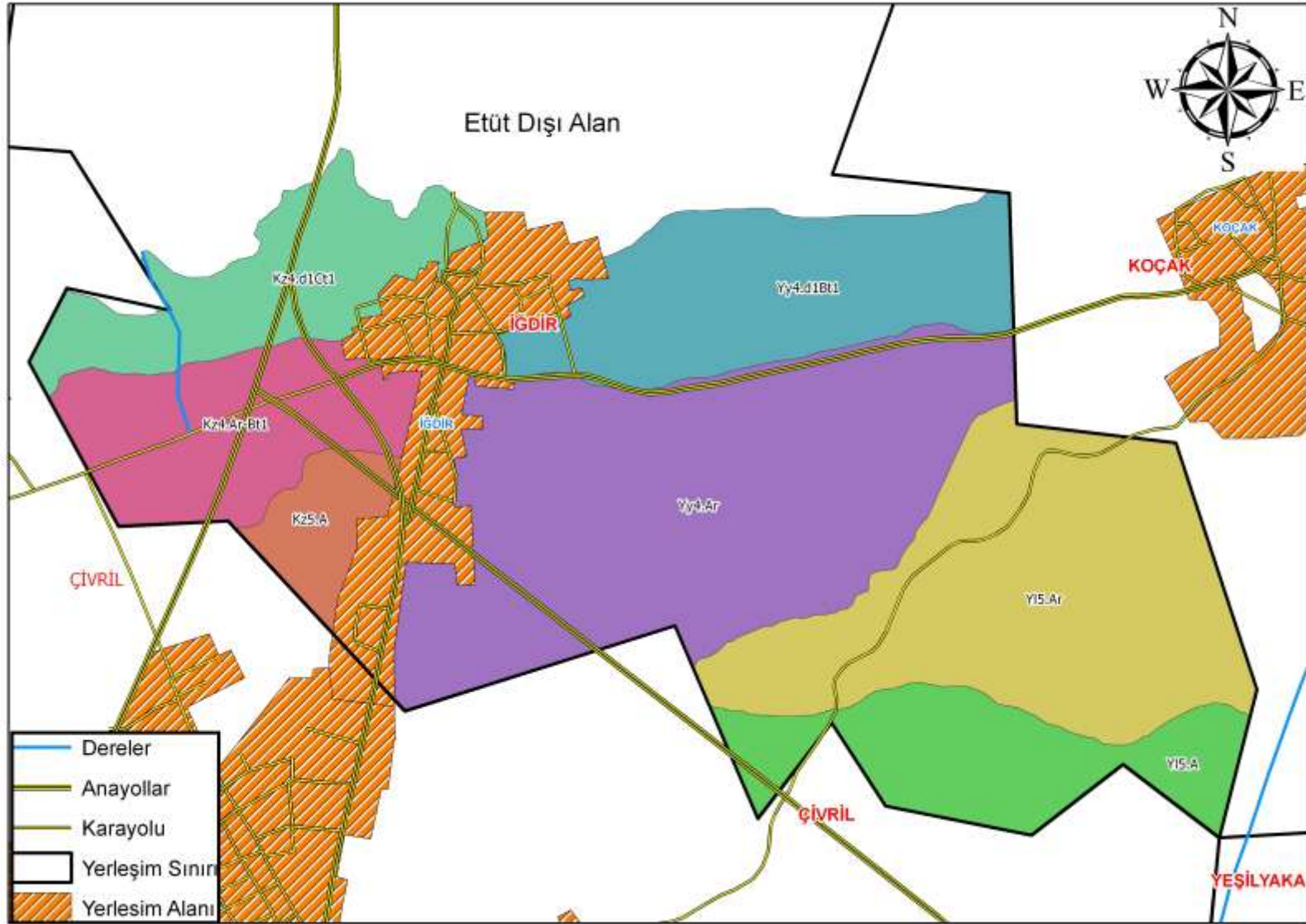

SERİLERİN DEĞERLENDİRİLMESİ

1-KIZILTEPE SERİSİ

1-1. Kz4.d1Ct1 İğdir Köyü sınırları içerisinde Harita üzerinde Kızıltepe serisi adı ile kodlandırılan tarım arazilerinin özellikleri;

01. 2.sınıf oldukça iyi tarım arazileri grubunda
02. Sulu tarımda özel bitkilere uygun
03. AKK(Arazi Kullanım Kabiliyet sınıfı) III. sınıf.
04. Derinlik: Derin toprak yapısında(90-120 cm), Az taşlı
05. Eğim: Orta eğim (%6-12)
06. Tekstür: Killi
07. Tarla Kapasitesi: % 31,53 - Solma Noktası: % 15,28 -Yararlı Su: % 16,25
08. pH: Hafif alkali (7.88-8.13)
09. Kireç: Fazla kireçli(%17.94-23.48)
10. Organik Madde: Fakir(%0.03-0.44)
11. Makro Elementler: Azot fakir(%0,02-0.08), Fosfor orta (1.15-8.41 kg/da), Potasyum yeterli (25.06-65.27kg/da)
12. Mikro Elementler: Demir Orta (2.47-2.87ppm), Çinko yeterli (0.08-1.42ppm)
13. Toprak Tekstürüne bağlı olarak damla sulama yöntemi önerilmektedir

Ürün Deseni Önerisi:

Sulu Şartlarda;

Meyvecilik:

Elma, Armut, Böğürtlen, Erik, Vişne, Bağ, Badem, Ceviz

Sebzecilik:

Lahanagiller, Kavun, Karpuz, Kabak, Ispanak, Marul, Maydanoz, Soğan

Hububat:

Buğday, Arpa, Triticale, Yulaf, Çavdar

Endüstri Bitkileri:

Ayçiçeği, Şeker pancarı, Kimyon, Anason

Baklagiller:

Nohut, Mercimek, Bezelye, Fasulye

Yem Bitkileri:

Yonca, Fiğ

Kuru Şartlarda;

Meyvecilik:

Bağ, Badem, Vişne

Hububat:

Buğday, Arpa, Triticale, Yulaf, Çavdar

Endüstri Bitkileri:

Kekik, Kimyon, Anason

Baklagiller:

Nohut, Mercimek

Yem Bitkileri:

Fiğ, Korunga, Mürdümük

1-2. Kz4.Ar-Bt1 İğdir Köyü sınırları içerisinde Harita üzerinde Kızıltepe serisi adı ile kodlandırılan tarım arazilerinin özellikleri;

01. 2.sınıf oldukça iyi tarım arazileri grubunda
02. Sulu tarıma orta uygun
03. AKK(Arazi Kullanım Kabiliyet sınıfı) II. sınıf.
04. Derinlik: Derin toprak yapısında(90-120 cm), Az taşlı
05. Eğim: Hafif dalgalı- Hafif eğim (%1-6)
06. Tekstür: Killi
07. Tarla Kapasitesi: % 31,53 - Solma Noktası: % 15,28 -Yararlı Su: % 16,25
08. pH: Hafif alkali (7.88–8.13)
09. Kireç: Fazla kireçli(%17.94–23.48)
10. Organik Madde: Fakir(%0.03–0.44)
11. Makro Elementler: Azot fakir(%0,02–0.08), Fosfor orta (1.15–8.41 kg/da), Potasyum yeterli (25.06–65.27kg/da)
12. Mikro Elementler: Demir Orta (2.47–2.87ppm), Çinko yeterli (0.08–1.42ppm)
13. Toprak Tekstürüne bağlı olarak damla sulama yöntemi önerilmektedir

Ürün Deseni Önerisi:

Sulu Şartlarda;

Meyvecilik:

Elma, Armut, Böğürtlen, Erik, Vişne, Bağ, Badem, Ceviz

Sebzecilik:

Lahanagiller, Kavun, Karpuz, Kabak, Ispanak, Marul, Maydanoz, Soğan

Hububat:

Buğday, Arpa, Tritikale, Yulaf, Çavdar

Endüstri Bitkileri:

Ayçiçeği, Şeker pancarı, Kimyon, Anason

Baklagiller:

Nohut, Mercimek, Bezelye, Fasulye

Yem Bitkileri:

Yonca, Fiğ

Kuru Şartlarda;

Meyvecilik:

Bağ, Badem, Vişne

Hububat:

Buğday, Arpa, Tritikale, Yulaf, Çavdar

Endüstri Bitkileri:

Kekik, Kimyon, Anason

Baklagiller:

Nohut, Mercimek

Yem Bitkileri:

Fiğ, Korunga, Mürdümük

1–3 Kz5.A İğdir Köyü sınırları içerisinde Harita üzerinde Kızıltepe serisi adı ile kodlandırılan tarım arazilerinin özellikleri;

01. 2.sınıf oldukça iyi tarım arazileri grubunda
02. Sulu tarıma orta uygun
03. AKK(Arazi Kullanım Kabiliyet sınıfı) II. sınıf
04. Derinlik: Derin toprak yapısında(90-120 cm)
05. Eğim: Düz (%0-1)
06. Tekstür: Killi
07. Tarla Kapasitesi: % 31,53 - Solma Noktası: % 15,28 -Yararlı Su: % 16,25
08. pH: Hafif alkali (7.88–8.13)
09. Kireç: Fazla kireçli(%17.94–23.48)
10. Organik Madde: Fakir(%0.03–0.44)
11. Makro Elementler: Azot fakir(%0,02–0.08), Fosfor orta (1.15–8.41 kg/da), Potasyum yeterli (25.06–65.27kg/da)
12. Mikro Elementler: Demir Orta (2.47–2.87ppm), Çinko yeterli (0.08–1.42ppm)
13. Toprak Tekstürüne bağlı olarak damla sulama yöntemi önerilmektedir

Ürün Deseni Önerisi:

Sulu Şartlarda;

Meyvecilik:

Elma, Armut, Böğürtlen, Erik, Vişne, Bağ, Badem, Ceviz

Sebzecilik:

Lahanagiller, Kavun, Karpuz, Kabak, Ispanak, Marul, Maydanoz, Soğan

Hububat:

Buğday, Arpa, Triticale, Yulaf, Çavdar

Endüstri Bitkileri:

Ayçiçeği, Şeker pancarı, Kimyon, Anason

Baklagiller:

Nohut, Mercimek, Bezelye, Fasulye

Yem Bitkileri:

Yonca, Fiğ

Kuru Şartlarda;

Meyvecilik:

Bağ, Badem, Vişne

Hububat:

Buğday, Arpa, Triticale, Yulaf, Çavdar

Endüstri Bitkileri:

Kekik, Kimyon, Anason

Baklagiller:

Nohut, Mercimek

Yem Bitkileri:

Fiğ, Korunga, Mürdümük

2-YENİKÖY SERİSİ

2-1 Yy4.d1Bt1 İğdir köyü sınırları içerisinde Harita üzerinde Yeniköy serisi adı ile kodlandırılan tarım arazilerinin özellikleri;

01. 2.Sınıf oldukça iyi tarım arazileri grubunda
02. Sulu tarıma orta uygun
03. AKK(Arazi Kullanım Kabiliyet sınıfı) II. sınıf
04. Derinlik: Derin toprak yapısında (90-120cm), Az taşlı
05. Eğim: Hafif eğim(%2-6)
06. Tekstür: Tınlı
07. Tarla Kapasitesi: % 20,44 - Solma Noktası: % 6,73 -Yararlı Su: % 13,71
08. pH: hafif alkali (8.04-8.35)
09. Kireç: Orta kireçli (%1.22-7.31)
10. Organik Madde: Çok az(%0.23-0.61)
11. Makro Elementler: Azot fakir (%0,04-0,08), Fosfor orta (2,16-5,57 kg/da)
Potasyum orta (13,81-42,14 kg/da)
12. Mikro Elementler: Demir orta (2,31-3,16 ppm), Çinko fakir (0,15-1,02 ppm)
13. Toprak Tekstürüne bağlı olarak damla sulama yöntemi önerilmektedir

Ürün Deseni Önerisi:

Sulu Şartlarda;

Meyvecilik:

Kiraz, Şeftali, Ayva, Elma, Armut, Kayısı, Vişne, Erik, Böğürtlen, Çilek, Bağ, Badem, Ceviz

Sebzecilik:

Domates, Biber, Kavun, Karpuz, Kabak, Ispanak, Soğan, Pırasa, Maydanoz, Marul

Hububat:

Buğday, Arpa, Tritikale, Yulaf, Çavdar

Endüstri Bitkileri:

Patates, Ayçiçeği, Şeker Pancarı, Mısır, Kimyon, Anason, Haşhaş

Baklagiller:

Nohut, Mercimek, Bezelye, Fasulye, Barbunya

Yem Bitkileri:

Yonca, Silajlık Mısır, Hayvan Pancarı, Sudan otu, Fiğ

Kuru Şartlarda;

Meyvecilik:

Bağ, Badem, Vişne

Hububat:

Buğday, Arpa, Tritikale, Yulaf, Çavdar

Endüstri Bitkileri:

Anason, Haşhaş, Kimyon

Baklagiller:

Nohut, Mercimek

Yem Bitkileri:

Fiğ, Korunga, Mürdümük

2-2.Yy4.Ar İğdir köyü sınırları içerisinde Harita üzerinde Yeniköy serisi adı ile kodlandırılan tarım arazilerinin özellikleri;

01. 1.Sınıf seçkin tarım arazileri grubunda
02. Sulu tarıma çok uygun
03. AKK(Arazi Kullanım Kabiliyet sınıfı) I. sınıf
04. Derinlik: Derin toprak yapısında (90-120cm),
05. Eğim: Hafif dalgalı(%1-2)
06. Tekstür: Tınlı
07. Tarla Kapasitesi: % 20,44 - Solma Noktası: % 6,73 -Yararlı Su: % 13,71
08. pH: Orta alkali (8.04-8.35)
09. Kireç: Orta kireçli (%1.22-7.31)
10. Organik Madde: Çok az(%0.23-0.61)
11. Makro Elementler: Azot fakir (%0,04-0,08), Fosfor orta (2,16-5,57 kg/da)
Potasyum orta (13,81-42,14 kg/da)
12. Mikro Elementler: Demir orta (2,31-3,16 ppm), Çinko fakir (0,15-1,02 ppm)
13. Toprak Tekstürüne bağlı olarak damla sulama yöntemi önerilmektedir

Ürün Deseni Önerisi:

Sulu Şartlarda;

Meyvecilik:

Kiraz, Şeftali, Ayva, Elma, Armut, Kayısı, Vişne, Erik, Böğürtlen, Çilek, Bağ, Badem, Ceviz

Sebzecilik:

Domates, Biber, Kavun, Karpuz, Kabak, Ispanak, Soğan, Pırasa, Maydanoz, Marul

Hububat:

Buğday, Arpa, Tritikale, Yulaf, Çavdar

Endüstri Bitkileri:

Patates, Ayçiçeği, Şeker Pancarı, Mısır, Kimyon, Anason, Haşhaş

Baklagiller:

Nohut, Mercimek, Bezelye, Fasulye, Barbunya

Yem Bitkileri:

Yonca, Silajlık Mısır, Hayvan Pancarı, Sudan otu, Fiğ

Kuru Şartlarda;

Meyvecilik:

Bağ, Badem, Vişne

Hububat:

Buğday, Arpa, Tritikale, Yulaf, Çavdar

Endüstri Bitkileri:

Anason, Haşhaş, Kimyon

Baklagiller:

Nohut, Mercimek

Yem Bitkileri:

Fiğ, Korunga, Mürdümük

3-YEŞİLYAKA SERİSİ

3-1 Y15.Ar İğdir Köyü sınırları içerisinde Harita üzerinde Yeşilyaka serisi adı ile kodlandırılan tarım arazilerinin özellikleri;

01. 2.Sınıf oldukça iyi tarım arazileri grubunda
02. Sulu tarıma orta uygun
03. AKK(Arazi Kullanım Kabiliyet sınıfı) II. sınıf
04. Derinlik: Derin toprak yapısında (90-120cm)
05. Eğim: Hafif dalgalı(%1-2)
06. Tekstür: Kumlu- Killi-Tınlı
07. Tarla Kapasitesi: % 20,44 - Solma Noktası: % 6,73 -Yararlı Su: % 13,71
08. pH: hafif alkali (7,94-8.58)
09. Kireç: Orta kireçli (%6.42-9.75)
10. Organik Madde: Çok az(%0.03-0.81)
11. Makro Elementler: Azot fakir (%0,02-0,08), Fosfor orta (1,82-6,37 kg/da)
Potasyum fazla (27,20-89,22 kg/da)
12. Mikro Elementler: Demir orta (0,03-6,31 ppm), Çinko fakir (0,14-0,37 ppm)
13. Toprak Tekstürüne bağlı olarak damla sulama yöntemi önerilmektedir

Ürün Deseni Önerisi:

Sulu Şartlarda;

Meyvecilik:

Elma, Armut, Ayva, Şeftali, Böğürtlen, Kayısı, Kiraz, Vişne, Erik, Bağ, Badem, Ceviz,

Sebzecilik:

Domates, Biber, Kavun, Karpuz, Kabak, Ispanak, Marul, Maydanoz, Soğan, Pırasa, Bamyas

Hububat:

Buğday, Arpa, Triticale, Yulaf, Çavdar

Endüstri Bitkileri:

Ayçiçeği, Şeker Pancarı, Patates, Mısır, Kimyon, Anason, Haşhaş

Baklagiller:

Nohut, Mercimek, Bezelye, Fasulye, Barbunya

Yem Bitkileri:

Yonca, Silajlık Mısır, Hayvan Pancarı, Sudan otu, Fiğ

Kuru Şartlarda;

Meyvecilik:

Bağ, Badem, Vişne

Hububat:

Buğday, Arpa, Triticale, Yulaf, Çavdar

Endüstri Bitkileri:

Anason, Haşhaş, Kimyon

Baklagiller:

Nohut, Mercimek

Yem Bitkileri:

Fiğ, Korunga, Mürdümük

3-2 Y15.A İğdir Köyü sınırları içerisinde Harita üzerinde Yeşilyaka serisi adı ile kodlandırılan tarım arazilerinin özellikleri;

01. 2.Sınıf oldukça iyi tarım arazileri grubunda
02. Sulu tarıma orta uygun
03. AKK(Arazi Kullanım Kabiliyet sınıfı) II. sınıf
04. Derinlik: Derin toprak yapısında (90-120cm)
05. Eğim: Düz(%0-1)
06. Tekstür: Kumlu- Killi-Tınlı
07. Tarla Kapasitesi: % 20,44 - Solma Noktası: % 6,73 -Yararlı Su: % 13,71
08. pH: hafif alkali (7,94-8.58)
09. Kireç: Orta kireçli (%6.42-9.75)
10. Organik Madde: Çok az(%0.03-0.81)
11. Makro Elementler: Azot fakir (%0,02-0,08), Fosfor orta (1,82-6,37 kg/da)
Potasyum fazla (27,20-89,22 kg/da)
12. Mikro Elementler: Demir orta (0,03-6,31 ppm), Çinko fakir (0,14-0,37 ppm)
13. Toprak Tekstürüne bağlı olarak damla sulama yöntemi önerilmektedir

Ürün Deseni Önerisi:

Sulu Şartlarda;

Meyvecilik:

Elma, Armut, Ayva, Şeftali, Böğürtlen, Kayısı, Kiraz, Vişne, Erik, Bağ, Badem, Ceviz

Sebzecilik:

Domates, Biber, Kavun, Karpuz, Kabak, Ispanak, Marul, Maydanoz, Soğan, Pırasa
Bamya

Hububat:

Buğday, Arpa, Tritikale, Yulaf, Çavdar

Endüstri Bitkileri:

Ayçiçeği, Şeker Pancarı, Patates, Mısır, Kimyon, Anason, Haşhaş

Baklagiller:

Nohut, Mercimek, Bezelye, Fasulye, Barbunya

Yem Bitkileri:

Yonca, Silajlık Mısır, Hayvan Pancarı, Sudan otu, Fiğ

Kuru Şartlarda;

Meyvecilik:

Bağ, Badem, Vişne

Hububat:

Buğday, Arpa, Tritikale, Yulaf, Çavdar

Endüstri Bitkileri:

Anason, Haşhaş, Kimyon

Baklagiller:

Nohut, Mercimek

Yem Bitkileri:

Fiğ, Korunga, Mürdümük

MEYVELER			
YUMUŞAK ÇEKİRDEKLİLER			
Tür	Anaç		Çeşit ve Tozlayıcılar
Elma	Derin Top.(90 cm yukarı)	Sığ- Orta derin 30-90 cm arası	Red delicious grubu (Red chief, Scarlet spur, Starkrimson delicious, Starking delicious, Clear red) Golden d. Grubu (Golden Reinders, Golden Smoothe, Starks spur golden) Jonagold grubu(Triploid) Jonagored Gala grubu (Galaxy gala, Mondial gala) Braeburn grubu, Fuji grubu, Summerred, Jersey mac (erkenci)
	Çöğür MM109 MM111 MM106(ağır top. Hassas) M26(spur çeşitlere) M9	M26 M9	
Armut	Yabani armut, OHXF333klonanacı BA 29 Quince A	BA 29 Quince A	Abete fetel, Deveci, Keiffer, June Beauty, June Gold, Morettini, D. D. Comice, Santa Maria, Williams, Ankara
Ayva	Çöğür BA 29 Quince A	BA 29 Quince A	Eşme, Limon
SERT ÇEKİRDEKLİLER			
Tür	Anaç		Çeşit ve Tozlayıcılar
Kiraz	İdris(Mahlep)Kurak şartlara dayanıklı Kuş Kirazı (Kuvvetli anaç) Maxma 14 Yarı bodur SL 64 (idris klonu) Gisela 6 Yarı bodur		0900 Ziraat X (Starks gold, Bigarreau goucher, Lambert, Stella) Sweet Heart, Stella, Van X Bigarreau goucher, Bing, (Bahçe tesis ederken en az üç çeşit tozlayıcı bulunmalıdır.)
Şeftali ve Nektarin	Çöğür GF677 Myrobolan 29C		Redheaven, Red globe, Glohaven, Creast haven, Monroe Elegand lady (Orta geç ve geç çeşitler) Nektarin: Sweet lady, Silver lite, Fairline, Caldesi 2020 Spring time, Early red, Dixired erkenci
Kayısı	Zerdali A, Zerdali Myrobolan 29C (Klonal anaç) Myrobolan GF31 (Klonal anaç) Orta derinde Klonal anaç tercih edilmelidir.		Roksana, Aprikos(Iğdır), Hasanbey, Alyanak, Şekerpare
Erik	Yabani Erik Myroblon29-C Pixy		Orta mevsim (Black Diamond Black Beauty, Ozark Premier) Geççiler (Angeleno, TC Sun, Autumn giant, October sun Avrupa grubu (Stanley, President, Frenze 90) İlkbahar geç donlardan etkilenme riski bulunduğu için orta ve geççi çeşitler önerilmektedir
Vişne	Mahlep, SL-64		Kütahya
SERT KABUKLULAR			
Tür	Anaç		Çeşit ve Tozlayıcılar
Badem	Acıbadem (kuru alanlarda) GF677 (Sulu alanlarda)		Ferragnes X Ferroduel X Ferrostar, (geç çiçek açan çeşitler) Teksas X Nonpareil X Ne plus ultra (orta geççi çeşitler) İlkbahar geç donlardan etkilenme riski bulunduğu için orta ve geççi çeşitler önerilmektedir
Ceviz	Yabani ceviz Balaban		Chandler, X Franquette, Şebin X Bilecik (geç ve orta geç çiçek açan çeşitler)

BAĞ ve DİĞER MEYVE TÜRLERİ		
Tür	Anaç	Çeşit ve Tozlayıcılar
Bağ	99 R 110 R SO-4 420-A 1103 P 41-B 140 Rug.(% 20-30 Kirece dayanıklı)	Kadınparmağı, Alfons, Royal, Mevlana(Çardak terbiye sistemi), Razaki, İtalya, Red globe(Olgunlaşma riski olabilir), (sofralık), Sultani Çekirdeksiz, Hamburg Misketi Çal karası, Kalecik karası, Boğazkere, Öküzgözü (Rakım 850 metreden yükseklerde tavsiye edilmemeli, Taban alanlarda olgunlaşma riski var. Sığ toprak ve güney yamaçlara tavsiye edilmeli.) (sanayilik)
Böğürtlen		Chester, Bursa 3, Bursa 2, Arapaho
Çilek		Ticari Çeşitler

MEYVELERDE DİKİM ARALIKLARI

Tür	Anaç	Sıra Arası (m)	Sıra Üzeri (m)
Bağ		3,5	2
		4	2-2,5
Elma	M9	3,5	1-1,5
	M106	4	2-2,5
	M111	4	3-3,5
	Çögür(Normal çeşit)	5	4
	Çögür(Spur çeşit)	4	1,5-2
Armut	BA29	4	2
	Quince A	4	2,5-3
	OHF*333	4	3-4
	Çögür	4	4
	Çögür	5	5
Ayva	Vegetatif Anaçlar	5	4-4,5
Kiraz	Gisela6 Maxma14	4	4
	Gisela6 Maxma14	5	3-5
	Çögür	6	6
	Çögür	7	7
Kayısı	Vegetatif anaçlar	5	4-5
	Çögür Anaçlar	8	6-8
Şeftali	Vegetatif anaçlar	5	3-4
	Çögür Anaçlar	4	4
	Çögür Anaçlar	5	5
Erik	Vegetatif anaçlar	5	4-5
	Çögür Anaçlar	8	7
Badem	GF677	5	5
	GF677	6	6
	Çögür Anaçlar	6	6
	Çögür Anaçlar	7	7
Ceviz	Çögür Anaçlar	8	8
	Çögür Anaçlar	10	10
Çilek		30-40cm	25-30cm

SERİN İKLİM TAHİLLARİ		
Buğday	Makarnalık	Çeşit 1252, Kızıltan 91, Yelken, Kunduru 1149 (organik madde yüksek ister.)
	Ekmeklik	Pehlivan (sulu alanlara özellikle geçi bölgeleri için) Demir2000(kuraklığa performansı iyi), Tosunbey Bayraktar2000 (Kuruda 200–300 kg (kuraklığa en dayanıklı) Bezostaya, Atay 85, Gerek 79
Arpa	Yemlik ve sanayilik	Tarm92, Karatay94, Tokak, Kral 97, Erginel 90(6 sıralı)
Tritikale	Yemlik ve sanayilik	Tatlıcak 97(yüksek yerlere), Karma 2000,Presto
Yulaf, Çavdar	Yemlik ve sanayilik	Faikbey, Seydişehir, Checota

BAKLAGİLLER		
(ph yüksek olan yerler için önerilir pH5,5–9 arası.)		
Nohut	Sanayilik,	Sarı 98 (sarıleblebilik), Hisar (Kırmızı, Antraknoza kısmen dayanıklı)
	Sofralık	Gökçe, Sarı 98, Yaşa 05, Menemen–92, Uzunlu, Er, Işık 05
Mercimek		Meyveci2001, Sultan 1 (yazlık yeşil)
Fasulye	Kuru (Dane)	Noyanbey–98, Akman–98, Göynük, Yunus, Önceler(Barbunya)
	Taze	Ticari çeşitler, Barbunya
Bezelye		Ticari çeşitler

ENDÜSTRİ BİTKİLERİ		
Şeker pancarı		Signal
Patates	Derin toprak, organik madde, Kumlu tınlı Yemeklik	(Orta ekenci)MARABEL, (Orta geççi)AGRIA, MARFONA, LATONA, WANGOGH, FABULO, PROVENTA
	Sanayilik	AGRIA
Haşhaş		TMO1, TMO2, TMO3
Mısır		Tatlı Mısır, Cındarı, Sanayilik tohumlar, Ticari çeşitler
Anason		Yerel çeşitler
Kimyon		Yerel çeşitler
Kekik		İzmir Kekigi
Ayçiçeği	Yağlık	Ticari çeşitler
	Çerezlik	Ticari çeşitler

SEBZE		
Domates		Sofralık ve Sanayilik F1 ve Kompozit çeşitler
Biber		Sofralık ve Sanayilik F1 ve Kompozit çeşitler
Kavun		Ticari F1 çeşitler
Karpuz		Ticari F1 çeşitler
Lahana		Ticari F1 çeşitler
Kırmızı Lahana		Ticari çeşitler
Brokoli		Ticari çeşitler
Bamya		Ticari çeşitler
Karnıbahar		Ticari çeşitler
Kabak		Ticari F1 çeşitler
Pırasa		Ticari çeşitler
Ispanak		Ticari F1 çeşitler
Marul		Ticari F1 çeşitler
Maydanoz		Ticari çeşitler
Soğan		Sofralık ve Sanayilik F1 ve Kompozit çeşitler

YEM BİTKİLERİ		
Yonca		Bilensoy 80(soğuk yerler için), Alsancak, Ticari çeşitler(Dormantlık düzeyi 7-7,5 olmalıdır.)
Fiğ	Macar fiğ.	Altınova 2002, Budak, Ege Beyazı 79, Oğuz-2002
	Adi fiğ.	Selçuk 99, Cumhuriyet 99, Kubilay 82
Korunga		Özerbey-03, Lütfi Bey
Mürdümük		Gürbüz-2001
H.Pancarı		Ticari çeşitler
S.Mısır		Kompozit Arifiye, Ticari çeşitler
Sudan Otu		Gözde 80, Ticari çeşitler