

ÇAL AŞAĞISEYİT KÖYÜ ARAZİLERİNİN DEĞERLENDİRİLMESİ ve KULLANIM PLANLAMASI

Aşağıseyit Köyü tarım arazilerinin çıkartılan Detaylı Temel Toprak Etüd ve Potansiyel Arazi Kullanım Haritalarının proje çalışmaları sonucu; 12 farklı toprak serisi “**Aşağikesik, Aşağı seyit, Beyelli, Boztepe, Dayılar, İcikli, Gevrekli, Kavakköy, Kızıl Tepe, Köyçayır, Menderes, Seraserli**” 43 adet farklı haritalama birimi tesbit edilmiştir. (Denizli ili topraklarının detaylı temel toprak etüt ve potansiyel arazi kullanım haritalarının hazırlanması projesi kitabı cilt-1)

Aşağıseyit Köyünde İl ve İlçe Müdürlüğümüzün Teknik elemanlarınca öncelikli potansiyel ana ürün deseninin oluşturulması dikkate alınarak sulu ve kuru şartlarda tek ve çok yıllık ürünler tavsiye edilmiştir.

Projede tavsiye edilen öneriler dışında iç ve dış pazarlardaki arz ve talep değişimi de dikkate alınarak geliştirilecek yeni anaç ve ürün çeşitlerinin ekim ve dikimi de ürüne dâhil edilebilir.

AŞASEYİT KÖYÜ TARIM ARAZİLERİNİN ÖZELLİKLERİ

Proje Etüt Alanı	: 442 ha
Aşağıseyit Köyünün rakımı	: 822 m
Yıllık ortalama sıcaklık:	: 3,1 °C
Yıllık ortalama yüksek sıcaklık	: 19,4 °C
Yıllık ortalama düşük sıcaklık	: 6,6 °C
En düşük ortalama sıcaklık ocak ayında	: -1,8 °C
En yüksek ortalama sıcaklık temmuz ayında olup	: 31,0 °C
Sonbahar en erken don tarihi 27 Eylül	: -0,6 °C
İlkbahar en geç don tarihi 11 Nisan	: -3,0 °C
Açık Günler Sayısı	: 132 gün
Bulutlu Günler Sayısı	: 186 gün
Kapalı Günler Sayısı	: 47 gün
En fazla aralık ayında olmak üzere Yıllık ortalama yağışı	: 446.3mm

Kireç oranları % 1,22 ile % 47,28 ve pH 7,87 ile 9,22 arasında olup alkali topraklardır Asit karakterli Amonyum sülfat, Triple süper fosfat, Potasyum Sülfat gibi gübreler tercih edilmeli, kükürt uygulaması yapılmalıdır

Genel olarak organik maddece fakirdir, çiftlik gübresi ve yeşil gübreleme yapılmalıdır Orta taşlı ve hafif kayalılık mevcuttur

Arazilerin eğimi düz ve düze yakın ile hafif eğime sahiptir

Toprakların bünyesi genel olarak Killi tınlıdır

Topraklar çok sığ(10-30cm) orta derin(50–90 cm) ve derin (90–120 cm)dir

Yetiştiriciliği yapılacak olan ürün seçimi ve doğru bitki besleme için toprak, yaprak tahlillerinin yapılması gerekmektedir

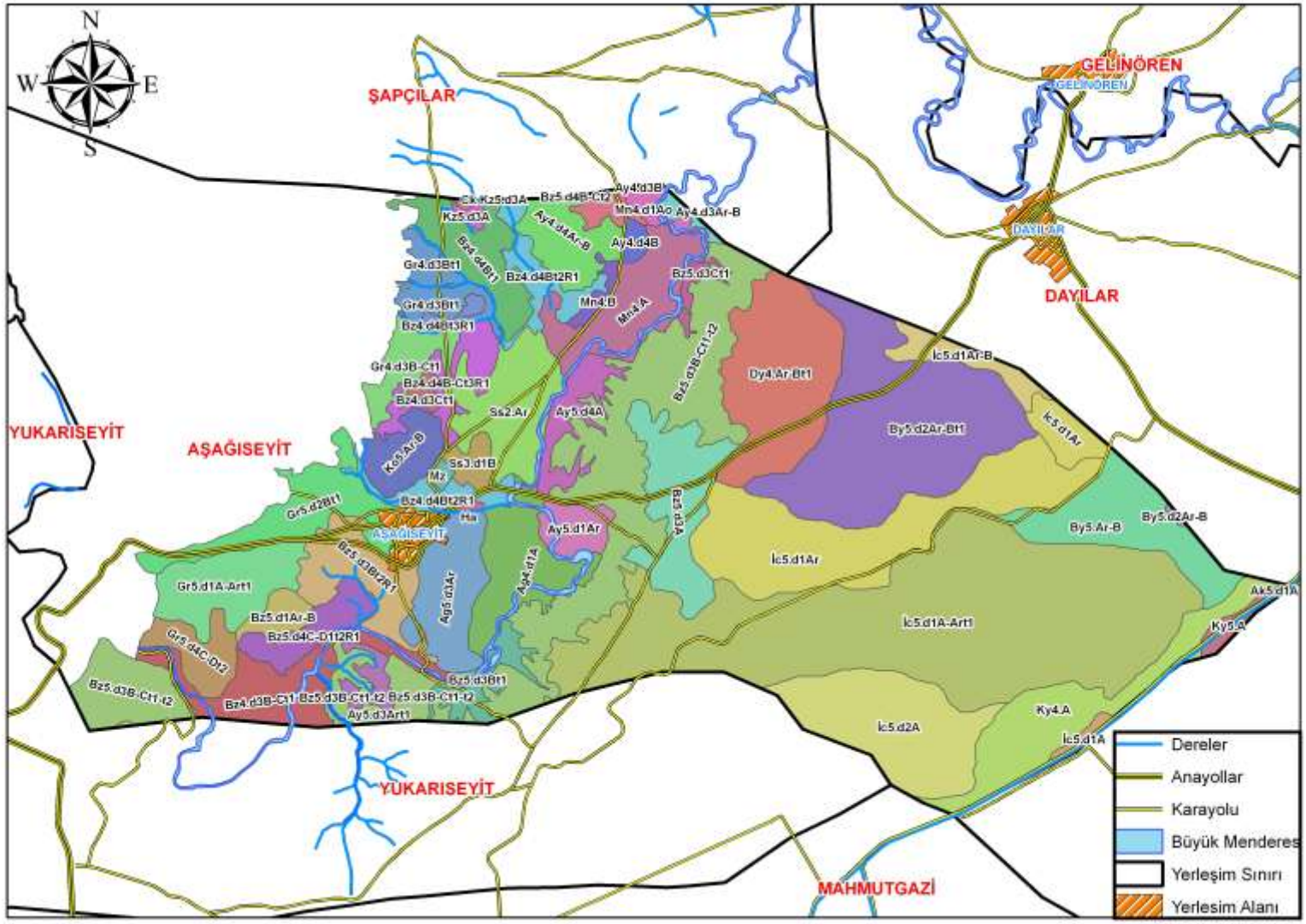

SERİLERİN DEĞERLENDİRİLMESİ: 1-İCİKLİ SERİSİ

1.1 İc5.d1A-Art1 Aşağıseyit köyü sınırları içerisinde Harita üzerinde İcikli serisi adı ile kodlandırılan tarım arazilerinin özellikleri;

01. 2.Sınıf oldukça iyi tarım arazileri grubunda
02. Sulu tarıma orta uygun
03. AKK(Arazi Kullanım Kabiliyet sınıfı) II. sınıf
04. Derinlik: Derin toprak yapısında (90-120 cm)
05. Eğim:Düz hafif dalgalı (%2-6)
06. Tekstür: Killi Tınlı
07. Tarla Kapasitesi: % 26,79- Solma Noktası : % 17,22- Yararlı Su: % 9,57
08. pH: Hafif alkali (8,13-8,65)
09. Kireç: Çok fazla kireçli (% 36,03-47,28), Ürün deseni oluşturmada sınırlayıcı
10. Organik Madde: Fakir :(% 0.04-0.66)
11. Makro Elementler: Azot fakir(% 0,03-0,07), Fosfor orta(1,85-10,28 kg/da), Potasyum yeterli(45,58-69,72 kg/da)
12. Mikro Elementler: Demir orta (3,04-4,78 ppm), Çinko fakir (0,08-0,18 ppm)
13. Toprak Tekstürüne bağlı olarak damla sulama yöntemi önerilmektedir

Ürün Deseni Önerisi:

Sulu Şartlarda;

Meyvecilik:

Bağ, Badem, Ceviz

Sebzecilik:

Marul, Maydanoz, Ispanak, Lahanagiller, Bamya

Hububat:

Buğday, Arpa, Tritikale, Yulaf, Çavdar

Endüstri Bitkileri:

Anason, Haşhaş, Kimyon

Baklagiller:

Nohut, Mercimek

Yem Bitkileri:

Yonca, Fiğ

Kuru Şartlarda;

Meyvecilik:

Bağ, Badem

Hububat:

Buğday, Arpa, Tritikale, Yulaf, Çavdar

Endüstri Bitkileri:

Kekik, Haşhaş, Anason, Kimyon

Baklagiller:

Nohut, Mercimek, Bamya, Börülce

Yem Bitkileri:

Fiğ, Korunga, Mürdümük

1-2 İc5.d1A-Ar Aşağıseyit köyü sınırları içerisinde Harita üzerinde İcikli serisi adı ile kodlandırılan tarım arazilerinin özellikleri;

01. 2.Sınıf oldukça iyi tarım arazileri grubunda
02. Sulu tarıma orta uygun
03. AKK(Arazi Kullanım Kabiliyet sınıfı) II. sınıf
04. Derinlik: Derin toprak yapısında (90-120 cm)
05. Eğim:Düz hafif dalgalı (%2-6)
06. Tekstür: Killi Tınlı
07. Tarla Kapasitesi: % 26,79- Solma Noktası : % 17,22- Yararlı Su: % 9,57
08. pH: Hafif alkali (8,13-8,65)
09. Kireç: Çok fazla kireçli (% 36,03-47,28), Ürün deseni oluşturmada sınırlayıcı
10. Organik Madde: Fakir :(% 0.04-0.66)
11. Makro Elementler: Azot fakir(% 0,03-0,07), Fosfor orta(1,85-10,28 kg/da), Potasyum yeterli(45,58-69,72 kg/da)
12. Mikro Elementler: Demir orta (3,04-4,78 ppm), Çinko fakir (0,08-0,18 ppm)
13. Toprak Tekstürüne bağlı olarak damla sulama yöntemi önerilmektedir

Ürün Deseni Önerisi:

Sulu Şartlarda;

Meyvecilik:

Bağ, Badem, Ceviz

Sebzecilik:

Marul, Maydanoz, Ispanak, Lahanagiller, Bamya

Hububat:

Buğday, Arpa, Tritikale, Yulaf, Çavdar

Endüstri Bitkileri:

Anason, Haşhaş, Kimyon

Baklagiller:

Nohut, Mercimek

Yem Bitkileri:

Yonca, Fiğ

Kuru Şartlarda;

Meyvecilik:

Bağ, Badem

Hububat:

Buğday, Arpa, Tritikale, Yulaf, Çavdar

Endüstri Bitkileri:

Kekik, Haşhaş, Anason, Kimyon

Baklagiller:

Nohut, Mercimek, Bamya, Börülce

Yem Bitkileri:

Fiğ, Korunga, Mürdümük

1-3 İc5.d2A Aşağıseyit köyü sınırları içerisinde Harita üzerinde İcikli serisi adı ile kodlandırılan tarım arazilerinin özellikleri;

01. 2.Sınıf oldukça iyi tarım arazileri grubunda
02. Sulu tarıma orta uygun
03. AKK(Arazi Kullanım Kabiliyet sınıfı) II. sınıf
04. Derinlik: Orta derin toprak yapısında (50–90 cm)
05. Eğim: Düz (%0–1)
06. Tekstür: Killi Tınlı
07. Tarla Kapasitesi: % 26,79- Solma Noktası : % 17,22- Yararlı Su: % 9,57
08. pH: Hafif alkali (8,13–8,65)
09. Kireç: Çok fazla kireçli (% 36,03–47,28), Ürün deseni oluşturmada sınırlayıcı
10. Organik Madde: Fakir :(% 0.04–0.66)
11. Makro Elementler: Azot fakir(% 0,03–0,07), Fosfor orta(1,85–10,28 kg/da), Potasyum yeterli(45,58–69,72 kg/da)
12. Mikro Elementler: Demir orta (3,04–4,78 ppm), Çinko fakir (0,08-0,18 ppm)
13. Toprak Tekstürüne bağlı olarak damla sulama yöntemi önerilmektedir

Ürün Deseni Önerisi:

Sulu Şartlarda;

Meyvecilik:

Bağ, Badem

Sebzecilik:

Marul, Maydanoz, Ispanak, Lahanagiller, Bamya

Hububat:

Buğday, Arpa, Triticale, Yulaf, Çavdar

Endüstri Bitkileri:

Anason, Haşhaş, Kimyon

Baklagiller:

Nohut, Mercimek

Yem Bitkileri:

Yonca, Fiğ

Kuru Şartlarda;

Meyvecilik:

Bağ, Badem

Hububat:

Buğday, Arpa, Triticale, Yulaf, Çavdar

Endüstri Bitkileri:

Kekik, Haşhaş, Anason, Kimyon,

Baklagiller:

Nohut, Mercimek, Bamya, Börülce

Yem Bitkileri:

Fiğ, Korunga, Mürdümük

1-4İc5.d1Ar-B Aşağı seyit köyü sınırları içerisinde Harita üzerinde İcikli serisi adı ile kodlandırılan tarım arazilerinin özellikleri;

01. 2.Sınıf oldukça iyi tarım arazileri grubunda
02. Sulu tarıma orta uygun
03. AKK(Arazi Kullanım Kabiliyet sınıfı) II. sınıf
04. Derinlik: Derin toprak yapısında (50-90 cm)
05. Eğim: Hafif dalga ve hafif eğim (%2-6)
06. Tekstür: Killi Tınlı
07. Tarla Kapasitesi: % 26,79- Solma Noktası : % 17,22- Yararlı Su: % 9,57
08. pH: Hafif alkali (8,13–8,65)
09. Kireç: Çok fazla kireçli (% 36,03–47,28), Ürün deseni oluşturmada sınırlayıcı
10. Organik Madde: Fakir :(% 0.04–0.66)
11. Makro Elementler: Azot fakir(% 0,03–0,07), Fosfor orta(1,85–10,28 kg/da), Potasyum yeterli(45,58–69,72 kg/da)
12. Mikro Elementler: Demir orta (3,04–4,78 ppm), Çinko fakir (0,08-0,18 ppm)
13. Toprak Tekstürüne bağlı olarak damla sulama yöntemi önerilmektedir

Ürün Deseni Önerisi:

Sulu Şartlarda;

Meyvecilik:

Bağ, Badem

Sebzecilik:

Marul, Maydanoz, Ispanak, Lahanagiller, Bamya

Hububat:

Buğday, Arpa, Triticale, Yulaf, Çavdar

Endüstri Bitkileri:

Anason, Haşhaş, Kimyon

Baklagiller:

Nohut, Mercimek

Yem Bitkileri:

Yonca, Fiğ

Kuru Şartlarda;

Meyvecilik:

Bağ, Badem

Hububat:

Buğday, Arpa, Triticale, Yulaf, Çavdar

Endüstri Bitkileri:

Kekik, Haşhaş, Anason, Kimyon

Baklagiller:

Nohut, Mercimek, Bamya, Börülce

Yem Bitkileri:

Fiğ, Korunga, Mürdümük

2-KAVAKKÖY SERİSİ

2-1 Ky4.A Aşağı seyit köyü sınırları içerisinde Harita üzerinde Kavakköy serisi adı ile kodlandırılan tarım arazilerinin özellikleri;

01. 2.Sınıf oldukça iyi tarım arazileri gurubunda
02. Sulu tarıma orta uygun
03. AKK(Arazi Kullanım Kabiliyet sınıfı) II. sınıf
04. Derinlik: Derin toprak yapısında(90-120cm)
05. Eğim: Düz(%0-1)
06. Tekstür: Killi
07. Tarla Kapasitesi: % 25,35- Solma Noktası : % 17,94- Yararlı Su: % 7,47
08. pH: Hafif alkali (7.95-8.10)
09. Kireç: Orta kireç(% 3.90-8.45)
10. Organik Madde: Fakir(% 0.06-0,39)
11. Makro Elementler: Azot fakir (%0,06-0,39) , Fosfor yeterli (1,67-10,73 kg/da), Potasyum yeterli (50,55-127,10 kg/da)
12. Mikro Elementler: Demir yeterli (5,01-42,92 ppm) , Çinko fakir (0,06-0,44 ppm)
13. Toprak Tekstürüne bağlı olarak damla sulama yöntemi önerilmektedir

Ürün Deseni Önerisi:

Sulu Şartlarda;

Meyvecilik:

Armut, Elma, Ayva, Kiraz, Kayısı, Şeftali, Vişne, Bağ, Badem Ceviz, Böğürtlen, Çilek

Sebzecilik:

Bamya, Lahanagiller, Kavun, Karpuz, Kabak, Marul, Ispanak, Soğan, Maydanoz, Roka, Tere

Hububat:

Buğday, Arpa, Triticale, Yulaf, Çavdar

Endüstri Bitkileri:

Ayçiçeği, Şeker Pancarı, Mısır, Anason, Kimyon

Baklagiller:

Nohut, Bakla, Mercimek, Fasulye, Bezelye, Barbunya

Yem Bitkileri:

Yonca, Silajlık Mısır, Hayvan Pancarı, Sudan otu, Fiğ

Kuru Şartlarda;

Meyvecilik:

Bağ, Badem, Vişne

Hububat:

Buğday, Arpa, Triticale, Yulaf, Çavdar

Endüstri Bitkileri:

Anason, Kekik, Haşhaş, Kimyon

Baklagiller:

Nohut, Mercimek, Börülce, Bamya

Yem Bitkileri:

Fiğ, Korunga, Mürdümük

3-BEYELLİ SERİSİ

3-1. By5.Ar-B Aşağıseyit köyü sınırları içerisinde Harita üzerinde Beyelli serisi adı ile kodlandırılan tarım arazilerinin özellikleri;

01. 2.Sınıf Oldukça iyi tarım arazileri grubunda
02. Sulu tarıma orta uygun
03. AKK(Arazi Kullanım Kabiliyet sınıfı) II. sınıf
04. Derinlik: Derin toprak yapısında (90-120 cm)
05. Eğim: Hafif eğim %1-2)
06. Tekstür: Killi Tınlı
07. Tarla Kapasitesi: % 19,97- Solma Noktası : % 17,53- Yararlı Su: % 2,44
08. pH: Hafif alkali (8.16-8.18)
09. Kireç: Fazla kireçli (% 18.50 – 24.29)
10. Organik Madde: Fakir (%0.16-0,50)
11. Makro Elementler: Azot fakir(%0,06-0,09), Fosfor fakir (2,13-6,21 kg/da), Potasyum yeterli (74,95-120,44 kg/da)
12. Mikro Elementler: Demir orta (1,53-5,11 ppm), Çinko fakir (0,07-0,15 ppm)
13. Toprak Tekstürüne bağlı olarak damla sulama yöntemi önerilmektedir

Ürün Deseni Önerisi:

Sulu Şartlarda;

Meyvecilik:

Armut, Elma, Kayısı, Şeftali, Vişne, Bağ, Badem, Ceviz

Sebzecilik:

Domates, Biber, Marul, Ispanak, Bamyacı, Lahanagiller

Hububat:

Buğday, Arpa, Triticale, Yulaf, Çavdar

Endüstri Bitkileri:

Ayçiçeği, Şeker Pancarı, Anason, Kimyon, Haşhaş, Mısır, Patates

Baklagiller:

Nohut, Mercimek, Fasulye, Bakla, Bezelye

Yem Bitkileri:

Yonca, Silajlık Mısır, Hayvan Pancarı, Sudan otu, Fiğ,

Kuru Şartlarda;

Meyvecilik:

Bağ, Badem

Hububat:

Buğday, Arpa, Triticale, Yulaf, Çavdar

Endüstri Bitkileri:

Anason, Kekik, Kimyon, Haşhaş

Baklagiller:

Nohut, Mercimek, Bakla, Börülce

Yem Bitkileri:

Fiğ, Korunga, Mürdümük

3-2. By5.d2Ar-Bt1 Aşağıseyit köyü sınırları içerisinde Harita üzerinde Beyelli serisi adı ile kodlandırılan tarım arazilerinin özellikleri;

01. 2.Sınıf Oldukça iyi tarım arazileri grubunda
02. Sulu tarıma orta uygun
03. AKK(Arazi Kullanım Kabiliyet sınıfı) III. sınıf
04. Derinlik: Orta derin toprak yapısında (50-90 cm)
05. Eğim: Hafif dalgalı (% 1-2), Az taşlı
06. Tekstür: Killi Tınlı
07. Tarla Kapasitesi: % 19,97- Solma Noktası : % 17,53- Yararlı Su: % 2,44
08. pH: Hafif alkali (8.16-8.18)
09. Kireç: Fazla kireçli (% 18.50 – 24.29)
10. Organik Madde: Fakir (%0.16-0,50)
11. Makro Elementler: Azot fakir(%0,06-0,09), Fosfor fakir (2,13-6,21 kg/da)
Potasyum yeterli (74,95-120,44 kg/da)
12. Mikro Elementler: Demir orta (1,53-5,11 ppm), Çinko fakir (0,07-0,15 ppm)
13. Toprak Tekstürüne bağlı olarak damla sulama yöntemi önerilmektedir

Ürün Deseni Önerisi:

Sulu Şartlarda;

Meyvecilik:

Bağ, Badem, Ceviz, Kayısı, Şeftali, Vişne

Sebzecilik:

Domates, Biber, Marul, Ispanak, Bamya, Lahanagiller, Kavun, Soğan

Hububat:

Buğday, Arpa, Triticale, Yulaf, Çavdar

Endüstri Bitkileri:

Ayçiçeği, Şeker Pancarı, Anason, Kimyon, Haşhaş, Mısır

Baklagiller:

Nohut, Mercimek, Fasulye, Bakla, Bezelye

Yem Bitkileri:

Yonca, Silajlık Mısır, Hayvan Pancarı, Sudan otu, Fiğ

Kuru Şartlarda;

Meyvecilik:

Bağ, Badem

Hububat:

Buğday, Arpa, Triticale, Yulaf, Çavdar

Endüstri Bitkileri:

Anason, Kekik, Kimyon, Haşhaş

Baklagiller:

Nohut, Mercimek, Bakla, Börülce

Yem Bitkileri:

Fiğ, Korunga, Mürdümük

4- DAYILAR SERİSİ

4-1 Dy4.Ar-Bt1 Aşağıseyit köyü sınırları içerisinde Harita üzerinde Dayılar serisi adı ile kodlandırılan tarım arazilerinin özellikleri;

01. 2.Sınıf oldukça iyi tarım arazileri grubunda
02. Sulu tarıma orta uygun
03. AKK(Arazi Kullanım Kabiliyet sınıfı) II. sınıf
04. Derinlik: Derin toprak yapısında (90-120 cm)
05. Eğim: Hafif dalgalı (%1-2), Az taşlı
06. Tekstür: Killi Tınlı
07. Tarla Kapasitesi: % 20,37- Solma Noktası : % 15,70- Yararlı Su: % 4,67
08. pH: Hafif alkali (7.87.–8.29)
09. Kireç: Çok fazla kireçli (%20,97–28,60), Ürün Deseni Oluşturmada Sınırlayıcı
10. Organik Madde: Fakir (%0,34–0,66)
11. Makro Elementler: Azot fakir (%0.04–0.09), Fosfor orta (2,54–7,59 kg/da), Potasyum yeterli (51,89–112,92 kg/da)
12. Mikro Elementler: Demir yeterli (3,50–14,15 ppm), Çinko fakir (0,05–1,00ppm)
13. Toprak Tekstürüne bağlı olarak damla sulama yöntemi önerilmektedir

Ürün Deseni Önerisi:

Sulu Şartlarda;

Meyvecilik:

Bağ, Badem, Ceviz, Kayısı

Sebzecilik:

Domates, Biber, Kavun, Karpuz, Kabak

Hububat:

Buğday, Arpa, Triticale

Endüstri Bitkileri:

Ayçiçeği, Şeker Pancarı, Mısır, Anason, Kimyon, Haşhaş

Baklagiller:

Nohut, Mercimek, Bakla, Bezelye

Yem Bitkileri:

Yonca, Silajlık Mısır, Hayvan Pancarı, Sudan otu, Fiğ

Kuru Şartlarda;

Meyvecilik:

Bağ, Badem

Hububat:

Buğday, Arpa, Triticale

Endüstri Bitkileri:

Anason, Kekik, Kimyon, Haşhaş

Baklagiller:

Nohut, Mercimek, Börülce

Yem Bitkileri:

Fiğ, Korunga, Mürdümük

5- BOZTEPE SERİSİ

5-1. Bz5.d3A Aşağıseyit köyü sınırları içerisinde Harita üzerinde Boztepe serisi adı ile kodlandırılan tarım arazilerinin özellikleri;

01. 3.Sınıf sorunlu tarım arazileri grubunda
02. Sulu tarıma az uygun
03. AKK(Arazi Kullanım Kabiliyet sınıfı) IV. sınıf
04. Derinlik: Sığ toprak yapısında (30-50 cm)
05. Eğim: Düz (%0-1)
06. Tekstür: Siltli-Tınlı ve Killi
07. Tarla Kapasitesi: % 28,34- Solma Noktası : % 13,95- Yararlı Su: % 14,39
08. pH: Hafif alkali (7.92–8.33)
09. Kireç: Çok fazla kireçli (%18.44–42.54), Ürün Deseni Oluşturmada Sınırlayıcı
10. Organik Madde: Fakir (%0.69–0,93)
11. Makro Elementler: Azot fakir (%0.06-0.1), Fosfor fakir (2.64-2.87 kg/da), Potasyum yeterli (74.32-102.73 kg/da)
12. Mikro Elementler: Demir yeterli (4.25–10.13ppm), Çinko fakir (0.08–0.21ppm)
13. Toprak Tekstürüne bağlı olarak damla sulama yöntemi önerilmektedir

Ürün Deseni Önerisi:

Sulu Şartlarda;

Meyvecilik:

Bağ, Badem

Sebzecilik:

Lahanagiller, Bamya, Marul, Ispanak, Pırasa

Hububat:

Buğday, Arpa, Triticale, Yulaf, Çavdar

Endüstri Bitkileri:

Anason, Kimyon, Haşhaş

Baklagiller:

Nohut, Mercimek

Yem Bitkileri:

Yonca, Fiğ

Kuru Şartlarda;

Meyvecilik:

Bağ

Hububat:

Buğday, Arpa, Triticale, Yulaf, Çavdar

Endüstri Bitkileri:

Anason, Kekik, Kimyon, Haşhaş

Baklagiller:

Nohut, Mercimek, Börülce

Yem Bitkileri:

Fiğ, Korunga, Mürdümük

5-2. Bz5.d3.B-Ct1-t2 Aşağıseyit köyü sınırları içerisinde Harita üzerinde Boztepe serisi adı ile kodlandırılan tarım arazilerinin özellikleri;

01. 3.Sınıf sorunlu tarım arazileri grubunda
02. Sulu tarıma az uygun
03. AKK(Arazi Kullanım Kabiliyet sınıfı) IV. sınıf
04. Derinlik: Sığ toprak yapısında (30-50 cm)
05. Eğim: Hafif ve orta eğimli (%2-12), Orta ve az taşlı
06. Tekstür: Siltli Tınlı ve Killi
07. Tarla Kapasitesi: % 28,34- Solma Noktası : % 13,95- Yararlı Su: % 14,39
08. pH: Hafif alkali (7.92–8.33)
09. Kireç: Çok fazla kireçli (%18.44–42.54), Ürün Deseni Oluşturmada Sınırlayıcı
10. Organik Madde: Fakir (%0.69–0,93)
11. Makro Elementler: Azot fakir (%0.06-0.1), Fosfor fakir (2.64-2.87 kg/da), Potasyum yeterli (74.32-102.73 kg/da)
12. Mikro Elementler: Demir yeterli (4.25–10.13ppm), Çinko fakir (0.08–0.21ppm)
13. Toprak Tekstürüne bağlı olarak damla sulama yöntemi önerilmektedir

Ürün Deseni Önerisi:

Sulu Şartlarda;

Meyvecilik:

Bağ, Badem

Sebzecilik:

Lahanagiller, Bamya, Marul, Ispanak, Pırasa

Hububat:

Buğday, Arpa, Tritikale, Yulaf, Çavdar

Endüstri Bitkileri:

Anason, Kimyon, Haşhaş

Baklagiller:

Nohut, Mercimek

Yem Bitkileri:

Yonca, Fiğ

Kuru Şartlarda;

Meyvecilik:

Bağ

Hububat:

Buğday, Arpa, Tritikale, Yulaf, Çavdar

Endüstri Bitkileri:

Anason, Kekik, Kimyon, Haşhaş

Baklagiller:

Nohut, Mercimek, Börülce

Yem Bitkileri:

Fiğ, Korunga, Mürdümük

5-3. Bz5.d3Bt1 Aşağıseyit köyü sınırları içerisinde Harita üzerinde Boztepe serisi adı ile kodlandırılan tarım arazilerinin özellikleri;

01. 3.Sınıf sorunlu tarım arazileri grubunda
02. Sulu tarıma az uygun
03. AKK(Arazi Kullanım Kabiliyet sınıfı) IV. sınıf
04. Derinlik: Sığ toprak yapısında (30-50 cm)
05. Eğim: Hafif ve orta eğimli (%2-12), Orta ve az taşlı
06. Tekstür: Siltli -Tınlı ve Killi
07. Tarla Kapasitesi: % 28,34- Solma Noktası : % 13,95- Yararlı Su: % 14,39
08. pH: Hafif alkali (7.92–8.33)
09. Kireç: Çok fazla kireçli (%18.44–42.54), Ürün Deseni Oluşturmada Sınırlayıcı
10. Organik Madde: Fakir (%0.69–0,93)
11. Makro Elementler: Azot fakir (%0.06-0.1), Fosfor fakir (2.64-2.87 kg/da), Potasyum yeterli (74.32-102.73 kg/da)
12. Mikro Elementler: Demir yeterli (4.25–10.13ppm), Çinko fakir (0.08–0.21ppm)
13. Toprak Tekstürüne bağlı olarak damla sulama yöntemi önerilmektedir

Ürün Deseni Önerisi:

Sulu Şartlarda;

Meyvecilik:

Bağ, Badem

Sebzecilik:

Lahanagiller, Bamya, Marul, Ispanak, Pırasa

Hububat:

Buğday, Arpa, Triticale, Yulaf, Çavdar

Endüstri Bitkileri:

Anason, Kimyon, Haşhaş

Baklagiller:

Nohut, Mercimek

Yem Bitkileri:

Yonca, Fiğ

Kuru Şartlarda;

Meyvecilik:

Bağ

Hububat:

Buğday, Arpa, Triticale, Yulaf, Çavdar

Endüstri Bitkileri:

Anason, Kekik, Kimyon, Haşhaş

Baklagiller:

Nohut, Mercimek, Börülce

Yem Bitkileri:

Fiğ, Korunga, Mürdümük

5-4. Bz4.d3B-Ct1 Aşağıseyit köyü sınırları içerisinde Harita üzerinde Boztepe serisi adı ile kodlandırılan tarım arazilerinin özellikleri;

01. 3.Sınıf sorunlu tarım arazileri grubunda
02. Sulu tarıma az uygun
03. AKK(Arazi Kullanım Kabiliyet sınıfı) IV. sınıf
04. Derinlik: Sığ toprak yapısında (30-50 cm)
05. Eğim: Hafif ve orta eğimli (%2-12), Az taşlı
06. Tekstür: Siltli- Tınlı ve Killi
07. Tarla Kapasitesi: % 28,34- Solma Noktası : % 13,95- Yararlı Su: % 14,39
08. pH: Hafif alkali (7.92–8.33)
09. Kireç: Çok fazla kireçli (%18.44–42.54), Ürün Deseni Oluşturmada Sınırlayıcı
10. Organik Madde: Fakir (%0.69–0,93)
11. Makro Elementler: Azot fakir (%0.06-0.1), Fosfor fakir (2.64-2.87 kg/da), Potasyum yeterli (74.32-102.73 kg/da)
12. Mikro Elementler: Demir yeterli (4.25–10.13ppm), Çinko fakir (0.08–0.21ppm)
13. Toprak Tekstürüne bağlı olarak damla sulama yöntemi önerilmektedir

Ürün Deseni Önerisi:

Sulu Şartlarda;

Meyvecilik:

Bağ, Badem

Sebzecilik:

Lahanagiller, Bamya, Marul, Ispanak, Pırasa

Hububat:

Buğday, Arpa, Tritikale, Yulaf, Çavdar

Endüstri Bitkileri:

Anason, Kimyon, Haşhaş

Baklagiller:

Nohut, Mercimek

Yem Bitkileri:

Yonca, Fiğ

Kuru Şartlarda;

Meyvecilik:

Bağ

Hububat:

Buğday, Arpa, Tritikale, Yulaf, Çavdar

Endüstri Bitkileri:

Anason, Kekik, Kimyon, Haşhaş

Baklagiller:

Nohut, Mercimek, Börülce

Yem Bitkileri:

Fiğ, Korunga, Mürdümük

5-5. Bz5.d3.BCt1-t2 Aşağıseyit köyü sınırları içerisinde Harita üzerinde Boztepe serisi adı ile kodlandırılan tarım arazilerinin özellikleri;

01. 3.Sınıf sorunlu tarım arazileri grubunda
02. Sulu tarıma az uygun
03. AKK(Arazi Kullanım Kabiliyet sınıfı) IV. sınıf
04. Derinlik: Sığ toprak yapısında (30-50 cm)
05. Eğim: Hafif ve orta eğimli (%2-12), Orta ve az taşlı
06. Tekstür: Siltli Tınlı ve Killi
07. Tarla Kapasitesi: % 28,34- Solma Noktası : % 13,95- Yararlı Su: % 14,39
08. pH: Hafif alkali (7.92–8.33)
09. Kireç: Çok fazla kireçli (%18.44–42.54), Ürün Deseni Oluşturmada Sınırlayıcı
10. Organik Madde: Fakir (%0.69–0,93)
11. Makro Elementler: Azot fakir (%0.06-0.1), Fosfor fakir (2.64-2.87 kg/da), Potasyum yeterli (74.32-102.73 kg/da)
12. Mikro Elementler: Demir yeterli (4.25–10.13ppm), Çinko fakir (0.08–0.21ppm)
13. Toprak Tekstürüne bağlı olarak damla sulama yöntemi önerilmektedir

Ürün Deseni Önerisi:

Sulu Şartlarda;

Meyvecilik:

Bağ, Badem

Sebzecilik:

Lahanagiller, Bamya, Marul, Ispanak, Pırasa

Hububat:

Buğday, Arpa, Tritikale, Yulaf, Çavdar

Endüstri Bitkileri:

Anason, Kimyon, Haşhaş

Baklagiller:

Nohut, Mercimek

Yem Bitkileri:

Yonca, Fiğ

Kuru Şartlarda;

Meyvecilik:

Bağ

Hububat:

Buğday, Arpa, Tritikale, Yulaf, Çavdar

Endüstri Bitkileri:

Anason, Kekik, Kimyon, Haşhaş

Baklagiller:

Nohut, Mercimek, Börülce

Yem Bitkileri:

Fiğ, Korunga, Mürdümük

5-6. Bz5.d3.BCt1-t2 Aşağıseyit köyü sınırları içerisinde Harita üzerinde Boztepe serisi adı ile kodlandırılan tarım arazilerinin özellikleri;

01. 3.Sınıf sorunlu tarım arazileri grubunda
02. Sulu tarıma az uygun
03. AKK(Arazi Kullanım Kabiliyet sınıfı) IV. sınıf
04. Derinlik: Sığ toprak yapısında (30-50 cm)
05. Eğim: Hafif ve orta eğimli (%2-12), Orta ve az taşlı
06. Tekstür: Siltli Tınlı ve Killi
07. Tarla Kapasitesi: % 28,34- Solma Noktası : % 13,95- Yararlı Su: % 14,39
08. pH: Hafif alkali (7.92–8.33)
09. Kireç: Çok fazla kireçli (%18.44–42.54), Ürün Deseni Oluşturmada Sınırlayıcı
10. Organik Madde: Fakir (%0.69–0,93)
11. Makro Elementler: Azot fakir (%0.06-0.1), Fosfor fakir (2.64-2.87 kg/da), Potasyum yeterli (74.32-102.73 kg/da)
12. Mikro Elementler: Demir yeterli (4.25–10.13ppm), Çinko fakir (0.08–0.21ppm)
13. Toprak Tekstürüne bağlı olarak damla sulama yöntemi önerilmektedir

Ürün Deseni Önerisi:

Sulu Şartlarda;

Meyvecilik:

Bağ, Badem

Sebzecilik:

Lahanagiller, Bamya, Marul, Ispanak, Pırasa

Hububat:

Buğday, Arpa, Triticale, Yulaf, Çavdar

Endüstri Bitkileri:

Anason, Kimyon, Haşhaş

Baklagiller:

Nohut, Mercimek

Yem Bitkileri:

Yonca, Fiğ

Kuru Şartlarda;

Meyvecilik:

Bağ

Hububat:

Buğday, Arpa, Triticale, Yulaf, Çavdar

Endüstri Bitkileri:

Anason, Kekik, Kimyon, Haşhaş

Baklagiller:

Nohut, Mercimek, Börülce

Yem Bitkileri:

Fiğ, Korunga, Mürdümük

5-7.Bz5.d4.C-D1t2R1 Aşağıseyit köyü sınırları içerisinde Harita üzerinde Boztepe serisi adı ile kodlandırılan tarım arazilerinin özellikleri;

01. 5.Sınıf tarımda kullanımı sınırlı araziler
02. Sulu tarıma uygun değil
03. AKK(Arazi Kullanım Kabiliyet sınıfı) VI. sınıf
04. Derinlik: Çok Sığ toprak yapısında (10-30 cm)
05. Eğim: Orta eğimli (%6-12), Orta taşlı ve az kayalı, hafif erozyon
06. Tekstür: Siltli Tınlı ve Killi
07. Tarla Kapasitesi: % 28,34- Solma Noktası : % 13,95- Yararlı Su: % 14,39
08. pH: Hafif alkali (7.92–8.33)
09. Kireç: Çok fazla kireçli (%18.44–42.54), Ürün Deseni Oluşturmada Sınırlayıcı
10. Organik Madde: Fakir (%0.69–0,93)
11. Makro Elementler: Azot fakir (%0.06-0.1), Fosfor fakir (2.64-2.87 kg/da), Potasyum yeterli (74.32-102.73 kg/da)
12. Mikro Elementler: Demir yeterli (4.25–10.13ppm), Çinko fakir (0.08–0.21ppm)

Ürün Deseni Önerisi:

Sulu Şartlarda;

Ürün önerisinde bulunulmamıştır.

Kuru Şartlarda;

Ürün önerisinde bulunulmamıştır.

5-8 Bz5.d1Ar-B Aşağıseyit köyü sınırları içerisinde Harita üzerinde Boztepe serisi adı ile kodlandırılan tarım arazilerinin özellikleri;

01. 2.Sınıf oldukça iyi tarım arazileri grubunda
02. Sulu tarıma orta uygun
03. AKK(Arazi Kullanım Kabiliyet sınıfı) II. sınıf
04. Derinlik: Derin toprak yapısında (90-120 cm)
05. Eğim: Hafif dalgalı (%1-2)
06. Tekstür: Siltli Tınlı ve Killi
07. Tarla Kapasitesi: % 28,34- Solma Noktası : % 13,95- Yararlı Su: % 14,39
08. pH: Hafif alkali (7.92–8.33)
09. Kireç: Çok fazla kireçli (%18.44–42.54), Ürün Deseni Oluşturmada Sınırlayıcı
10. Organik Madde: Fakir (%0.69–0,93)
11. Makro Elementler: Azot fakir (%0.06-0.1), Fosfor fakir (2.64-2.87 kg/da), Potasyum yeterli (74.32-102.73 kg/da)
12. Mikro Elementler: Demir yeterli (4.25–10.13ppm), Çinko fakir (0.08–0.21ppm)
13. Toprak Tekstürüne bağlı olarak damla sulama yöntemi önerilmektedir

Ürün Deseni Önerisi:

Sulu Şartlarda;

Meyvecilik:

Bağ, Badem

Sebzecilik:

Lahanagiller, Bamyacı, Marul, Ispanak, Pırasa

Hububat:

Buğday, Arpa, Tritikale, Yulaf, Çavdar

Endüstri Bitkileri:

Anason, Kimyon, Haşhaş

Baklagiller:

Nohut, Mercimek

Yem Bitkileri:

Yonca, Fiğ

Kuru Şartlarda;

Meyvecilik:

Bağ

Hububat:

Buğday, Arpa, Tritikale, Yulaf, Çavdar

Endüstri Bitkileri:

Anason, Kekik, Kimyon, Haşhaş

Baklagiller:

Nohut, Mercimek, Börölce

Yem Bitkileri:

Fiğ, Korunga, Mürdümük

5-9 Bz5.d1Ar-B Aşağıseyit köyü sınırları içerisinde Harita üzerinde Boztepe serisi adı ile kodlandırılan tarım arazilerinin özellikleri;

01. 2.Sınıf oldukça iyi tarım arazileri grubunda
02. Sulu tarıma orta uygun
03. AKK(Arazi Kullanım Kabiliyet sınıfı) II. sınıf
04. Derinlik: Derin toprak yapısında (90-120 cm)
05. Eğim: Hafif dalgalı (%1-2)
06. Tekstür: Siltli Tınlı ve Killi
07. Tarla Kapasitesi: % 28,34- Solma Noktası : % 13,95- Yararlı Su: % 14,39
08. pH: Hafif alkali (7.92–8.33)
09. Kireç: Çok fazla kireçli (%18.44–42.54), Ürün Deseni Oluşturmada Sınırlayıcı
10. Organik Madde: Fakir (%0.69–0,93)
11. Makro Elementler: Azot fakir (%0.06-0.1), Fosfor fakir (2.64-2.87 kg/da), Potasyum yeterli (74.32-102.73 kg/da)
12. Mikro Elementler: Demir yeterli (4.25–10.13ppm), Çinko fakir (0.08–0.21ppm)
13. Toprak Tekstürüne bağlı olarak damla sulama yöntemi önerilmektedir

Ürün Deseni Önerisi:

Sulu Şartlarda;

Meyvecilik:

Bağ, Badem

Sebzecilik:

Lahanagiller, Bamya, Marul, Ispanak, Pırasa

Hububat:

Buğday, Arpa, Tritikale, Yulaf, Çavdar

Endüstri Bitkileri:

Anason, Kimyon, Haşhaş

Baklagiller:

Nohut, Mercimek

Yem Bitkileri:

Yonca, Fiğ

Kuru Şartlarda;

Meyvecilik:

Bağ

Hububat:

Buğday, Arpa, Tritikale, Yulaf, Çavdar

Endüstri Bitkileri:

Anason, Kekik, Kimyon, Haşhaş

Baklagiller:

Nohut, Mercimek, Börülce

Yem Bitkileri:

Fiğ, Korunga, Mürdümük

5-10.Bz4.d4Bt2R1 Aşağıseyit köyü sınırları içerisinde Harita üzerinde Boztepe serisi adı ile kodlandırılan tarım arazilerinin özellikleri;

01. 4.Sınıf tarımda kullanımı sınırlı araziler
02. Sulu tarıma uygun değil
03. AKK(Arazi Kullanım Kabiliyet sınıfı) VI. sınıf
04. Derinlik: Çok Sığ toprak yapısında (10-30 cm)
05. Eğim: hafif eğimli (%2-6), Orta taşlı ve az kayalı
06. Tekstür: Siltli Tınlı ve Killi
07. Tarla Kapasitesi: % 28,34- Solma Noktası : % 13,95- Yararlı Su: % 14,39
08. pH: Hafif alkali (7.92–8.33)
09. Kireç: Çok fazla kireçli (%18.44–42.54), Ürün Deseni Oluşturmada Sınırlayıcı
10. Organik Madde: Fakir (%0.69–0,93)
11. Makro Elementler: Azot fakir (%0.06-0.1), Fosfor fakir (2.64-2.87 kg/da), Potasyum yeterli (74.32-102.73 kg/da)
12. Mikro Elementler: Demir yeterli (4.25–10.13ppm), Çinko fakir (0.08–0.21ppm)

Ürün Deseni Önerisi:

Sulu Şartlarda;

Ürün önerisinde bulunulmamıştır.

Kuru Şartlarda;

Ürün önerisinde bulunulmamıştır.

5-11.Bz4.d4B-Ct3R1 Aşağıseyit köyü sınırları içerisinde Harita üzerinde Boztepe serisi adı ile kodlandırılan tarım arazilerinin özellikleri;

01. 4.Sınıf tarımda kullanımı sınırlı
02. Sulu tarıma uygun değil
03. AKK(Arazi Kullanım Kabiliyet sınıfı) VII. sınıf
04. Derinlik: Çok Sığ toprak yapısında (10-30 cm)
05. Eğim: hafif- Orta eğimli (%2–12), Çok taşlı ve az kayalı
06. Tekstür: Siltli Tınlı ve Killi
07. Tarla Kapasitesi: % 28,34- Solma Noktası : % 13,95- Yararlı Su: % 14,39
08. pH: Hafif alkali (7.92–8.33)
09. Kireç: Çok fazla kireçli (%18.44–42.54), Ürün Deseni Oluşturmada Sınırlayıcı
10. Organik Madde: Fakir (%0.69–0,93)
11. Makro Elementler: Azot fakir (%0.06-0.1), Fosfor fakir (2.64-2.87 kg/da), Potasyum yeterli (74.32-102.73 kg/da)
12. Mikro Elementler: Demir yeterli (4.25–10.13ppm), Çinko fakir (0.08–0.21ppm)

Ürün Deseni Önerisi:

Sulu Şartlarda;

Ürün önerisinde bulunulmamıştır.

Kuru Şartlarda;

Ürün önerisinde bulunulmamıştır.

5-12. Bz4.d3Ct1 Aşağıseyit köyü sınırları içerisinde Harita üzerinde Boztepe serisi adı ile kodlandırılan tarım arazilerinin özellikleri;

01. 4.Sınıf tarımda kullanımı sınırlı
02. Sulu tarımda Özel Bitkilere uygun
03. AKK(Arazi Kullanım Kabiliyet sınıfı) IV. sınıf
04. Derinlik: Sığ toprak yapısında (30-50 cm)
05. Eğim: Orta eğimli (%6–12), Az taşlı
06. Tekstür: Siltli Tınlı ve Killi
07. Tarla Kapasitesi: % 28,34- Solma Noktası : % 13,95- Yararlı Su: % 14,39
08. pH: Hafif alkali (7.92–8.33)
09. Kireç: Çok fazla kireçli (%18.44–42.54), Ürün Deseni Oluşturmada Sınırlayıcı
10. Organik Madde: Fakir (%0.69–0,93)
11. Makro Elementler: Azot fakir (%0.06-0.1), Fosfor fakir (2.64-2.87 kg/da), Potasyum yeterli (74.32-102.73 kg/da)
12. Mikro Elementler: Demir yeterli (4.25–10.13ppm), Çinko fakir (0.08–0.21ppm)

Ürün Deseni Önerisi:

Sulu Şartlarda;

Ürün önerisinde bulunulmamıştır.

Kuru Şartlarda;

Ürün önerisinde bulunulmamıştır.

5-13. Bz4.d4Bt2R1 Aşağıseyit köyü sınırları içerisinde Harita üzerinde Boztepe serisi adı ile kodlandırılan tarım arazilerinin özellikleri;

01. 4.Sınıf tarımda kullanımı sınırlı
02. Sulu tarıma uygun değil
03. AKK(Arazi Kullanım Kabiliyet sınıfı) VI. sınıf
04. Derinlik: Çok Sığ toprak yapısında (10-30 cm)
05. Eğim: hafif eğimli (%2-6), Orta taşlı ve az kayalı
06. Tekstür: Siltli Tınlı ve Killi
07. Tarla Kapasitesi: % 28,34- Solma Noktası : % 13,95- Yararlı Su: % 14,39
08. pH: Hafif alkali (7.92–8.33)
09. Kireç: Çok fazla kireçli (%18.44–42.54), Ürün Deseni Oluşturmada Sınırlayıcı
10. Organik Madde: Fakir (%0.69–0,93)
11. Makro Elementler: Azot fakir (%0.06-0.1), Fosfor fakir (2.64-2.87 kg/da),
Potasyum yeterli (74.32-102.73 kg/da)
12. Mikro Elementler: Demir yeterli (4.25–10.13ppm), Çinko fakir (0.08–0.21ppm)

Ürün Deseni Önerisi:

Sulu Şartlarda;

Ürün önerisinde bulunulmamıştır.

Kuru Şartlarda;

Ürün önerisinde bulunulmamıştır.

5-14. Bz4.d4Bt1 Aşağıseyit köyü sınırları içerisinde Harita üzerinde Boztepe serisi adı ile kodlandırılan tarım arazilerinin özellikleri;

01. 4.Sınıf tarımda kullanımı sınırlı
02. Sulu tarıma uygun değil
03. AKK(Arazi Kullanım Kabiliyet sınıfı) IV. sınıf
04. Derinlik: Çok Sığ toprak yapısında (10-30 cm)
05. Eğim: hafif eğimli (%2-6), Az taşlı
06. Tekstür: Siltli Tınlı ve Killi
07. Tarla Kapasitesi: % 28,34- Solma Noktası : % 13,95- Yararlı Su: % 14,39
08. pH: Hafif alkali (7.92–8.33)
09. Kireç: Çok fazla kireçli (%18.44–42.54), Ürün Deseni Oluşturmada Sınırlayıcı
10. Organik Madde: Fakir (%0.69–0,93)
11. Makro Elementler: Azot fakir (%0.06-0.1), Fosfor fakir (2.64-2.87 kg/da), Potasyum yeterli (74.32-102.73 kg/da)
12. Mikro Elementler: Demir yeterli (4.25–10.13ppm), Çinko fakir (0.08–0.21ppm)

Ürün Deseni Önerisi:

Sulu Şartlarda;

Ürün önerisinde bulunulmamıştır.

Kuru Şartlarda;

Ürün önerisinde bulunulmamıştır

5-15. Bz4.d4Bt3R1 Aşağıseyit köyü sınırları içerisinde Harita üzerinde Boztepe serisi adı ile kodlandırılan tarım arazilerinin özellikleri;

01. 3.Sınıf tarımda kullanımı sorunlu
02. Sulu tarıma uygun değil
03. AKK(Arazi Kullanım Kabiliyet sınıfı) VI. sınıf
04. Derinlik: Çok sık toprak yapısında (10-30 cm)
05. Eğim: Hafif eğimli (%2-6), Çok taşlı, Az kayalı
06. Tekstür: Siltli Tınlı ve Killi
07. Tarla Kapasitesi: % 28,34- Solma Noktası : % 13,95- Yararlı Su: % 14,39
08. pH: Hafif alkali (7.92–8.33)
09. Kireç: Çok fazla kireçli (%18.44–42.54), Ürün Deseni Oluşturmada Sınırlayıcı
10. Organik Madde: Fakir (%0.69–0,93)
11. Makro Elementler: Azot fakir (%0.06-0.1), Fosfor fakir (2.64-2.87 kg/da), Potasyum yeterli (74.32-102.73 kg/da)
12. Mikro Elementler: Demir yeterli (4.25–10.13ppm), Çinko fakir (0.08–0.21ppm)
13. Toprak Tekstürüne bağlı olarak damla sulama yöntemi önerilmektedir

Ürün Deseni Önerisi:

Sulu Şartlarda;

Meyvecilik:

Bağ

Sebzecilik:

Lahanagiller, Bamya, Marul, Ispanak, Pırasa

Hububat:

Buğday, Arpa, Triticale, Yulaf, Çavdar

Endüstri Bitkileri:

Anason, Kimyon, Haşhaş

Baklagiller:

Nohut, Mercimek

Yem Bitkileri:

Yonca, Fiğ

Kuru Şartlarda;

Meyvecilik:

Bağ

Hububat:

Buğday, Arpa, Triticale, Yulaf, Çavdar

Endüstri Bitkileri:

Anason, Kekik, Kimyon, Haşhaş

Baklagiller:

Nohut, Mercimek, Börülce

Yem Bitkileri:

Fiğ, Korunga, Mürdümük

5-16. Bz5.d4BCt2 Aşağıseyit köyü sınırları içerisinde Harita üzerinde Boztepe serisi adı ile kodlandırılan tarım arazilerinin özellikleri;

01. 4.Sınıf tarımda kullanımı sınırlı
02. Sulu tarıma uygun değil
03. AKK(Arazi Kullanım Kabiliyet sınıfı) VI. sınıf
04. Derinlik: Çok Sığ toprak yapısında (10-30 cm)
05. Eğim: hafif eğimli (%2-6), Orta taşlı
06. Tekstür: Siltli Tınlı ve Killi
07. Tarla Kapasitesi: % 28,34- Solma Noktası : % 13,95- Yararlı Su: % 14,39
08. pH: Hafif alkali (7.92-8.33)
09. Kireç: Çok fazla kireçli (%18.44-42.54), Ürün Deseni Oluşturmada Sınırlayıcı
10. Organik Madde: Fakir (%0.69-0,93)
11. Makro Elementler: Azot fakir (%0.06-0.1), Fosfor fakir (2.64-2.87 kg/da), Potasyum yeterli (74.32-102.73 kg/da)
12. Mikro Elementler: Demir yeterli (4.25-10.13ppm), Çinko fakir (0.08-0.21ppm)

Ürün Deseni Önerisi:

Sulu Şartlarda;

Ürün önerisinde bulunulmamıştır.

Kuru Şartlarda;

Ürün önerisinde bulunulmamıştır

6-AŞAĞISEYİT SERİSİ

6-1. Ay5.d3ABt1 Aşağıseyit köyü sınırları içerisinde Harita üzerinde Aşağıseyit serisi adı ile kodlandırılan tarım arazilerinin özellikleri;

01. 3.Sınıf sorunlu tarım arazileri grubunda
02. Sulu tarıma az uygun
03. AKK(Arazi Kullanım Kabiliyet sınıfı) IV. sınıf
04. Derinlik: Sığ toprak yapısında (30-50cm)
05. Eğim: Hafif Dalgalı (%1-2), Az taşlı
06. Tekstür: Killi Tınlı
07. Tarla Kapasitesi: % 28,20- Solma Noktası : % 13,92- Yararlı Su: % 14,28
08. pH: Hafif alkali (8.04-8.38)
09. Kireç: Çok fazla kireçli(% 44.91-45.54), Ürün Deseni Oluşturmada Sınırlayıcı
10. Organik Madde: Fakir (%0.29-0,65)
11. Makro Elementler: Azot fakir(%0.04-0,07), Fosfor orta(2,58-12,44 kg/da)
Potasyum yeterli(55,24-114,41 kg/da)
12. Mikro Elementler: Demir orta, (3,64-4,27 ppm), Çinko fakir (0,15-1,48 ppm)
13. Toprak Tekstürüne bağlı olarak damla sulama yöntemi önerilmektedir

Ürün Deseni Önerisi:

Sulu Şartlarda;

Meyvecilik:

Bağ, Badem

Sebzecilik:

Lahanagiller, Bamya, Marul, Ispanak, Pırasa

Hububat:

Buğday, Arpa, Tritikale, Yulaf, Çavdar

Endüstri Bitkileri:

Kekik, Kapari

Baklagiller:

Nohut, Mercimek

Yem Bitkileri:

Fiğ, Korunga, Mürdümük

Kuru Şartlarda;

Meyvecilik:

Bağ

Hububat:

Buğday, Arpa, Tritikale, Yulaf, Çavdar

Endüstri Bitkileri:

Kekik, Kapari

Baklagiller:

Nohut, Mercimek, Bamya

Yem Bitkileri:

Fiğ, Korunga, Mürdümük

6–2. Ay5.d1Ar Aşağıseyit köyü sınırları içerisinde Harita üzerinde Aşağıseyit serisi adı ile kodlandırılan tarım arazilerinin özellikleri;

01. 2.Sınıf oldukça iyi tarım arazileri grubunda
02. Sulu tarıma çok uygun
03. AKK(Arazi Kullanım Kabiliyet sınıfı) II. sınıf
04. Derinlik: Derin toprak yapısında (90–120cm)
05. Eğim: Hafif Dalgalı (%1–2)
06. Tekstür: Killi Tınlı
07. Tarla Kapasitesi: % 28,20- Solma Noktası : % 13,92- Yararlı Su: % 14,28
08. pH: Hafif alkali (8.04–8.38)
09. Kireç: Çok fazla kireçli(% 44.91–45.54), Ürün Deseni Oluşturmada Sınırlayıcı
10. Organik Madde: Fakir (%0.29–0,65)
11. Makro Elementler: Azot fakir(%0.04–0,07), Fosfor orta(2,58–12,44 kg/da)
Potasyum yeterli(55,24–114,41 kg/da)
12. Mikro Elementler: Demir orta, (3,64–4,27 ppm), Çinko fakir (0,15–1,48 ppm)
13. Toprak Tekstürüne bağlı olarak damla sulama yöntemi önerilmektedir

Ürün Deseni Önerisi:

Sulu Şartlarda;

Meyvecilik:

Bağ, Badem

Sebzecilik:

Domates, Biber, Soğan, Marul, Lahanagiller, Nane

Hububat:

Buğday, Arpa, Tritikale, Yulaf, Çavdar

Endüstri Bitkileri:

Kekik, Kapari

Baklagiller:

Nohut, Mercimek

Yem Bitkileri:

Fiğ, Korunga, Mürdümük

Kuru Şartlarda;

Meyvecilik:

Bağ, Badem

Hububat:

Buğday, Arpa, Tritikale, Yulaf, Çavdar

Endüstri Bitkileri:

Kekik, Kapari

Baklagiller:

Nohut, Mercimek, Bamya

Yem Bitkileri:

Fiğ, Korunga, Mürdümük

6-3. Ay5.d4A Aşağıseyit köyü sınırları içerisinde Harita üzerinde Aşağıseyit serisi adı ile kodlandırılan tarım arazilerinin özellikleri;

01. 4.Sınıf tarımda kullanımı sınırlı
02. Sulu tarıma uygun değil
03. AKK(Arazi Kullanım Kabiliyet sınıfı) IV. sınıf
04. Derinlik: Çok sığ toprak yapısında (10–30cm)
05. Eğim: Hafif Dalgalı (%1–2)
06. Tekstür: Killi Tınlı
07. Tarla Kapasitesi: % 28,20- Solma Noktası : % 13,92- Yararlı Su: % 14,28
08. pH: Hafif alkali (8.04–8.38)
09. Kireç: Çok fazla kireçli(% 44.91–45.54), Ürün Deseni Oluşturmada Sınırlayıcı
10. Organik Madde: Fakir (%0.29–0,65)
11. Makro Elementler: Azot fakir(%0.04–0,07), Fosfor orta(2,58–12,44 kg/da)
Potasyum yeterli(55,24–114,41 kg/da)
12. Mikro Elementler: Demir orta, (3,64–4,27 ppm), Çinko fakir (0,15–1,48 ppm)
13. Toprak Tekstürüne bağlı olarak damla sulama yöntemi önerilmektedir

Ürün Deseni Önerisi:

Sulu Şartlarda;

Meyvecilik:

Bağ

Sebzecilik:

Lahanagiller, Soğan

Hububat:

Buğday, Arpa, Triticale, Yulaf, Çavdar

Endüstri Bitkileri:

Kekik, Kapari

Baklagiller:

Nohut, Mercimek

Yem Bitkileri:

Fiğ, Korunga, Mürdümük

Kuru Şartlarda;

Meyvecilik:

Bağ

Hububat:

Buğday, Arpa, Triticale, Yulaf, Çavdar

Endüstri Bitkileri:

Kekik, Kapari

Baklagiller:

Nohut, Mercimek, Bamya

Yem Bitkileri:

Fiğ, Korunga, Mürdümük

6-4. Ay4.d4ArB Aşağıseyit köyü sınırları içerisinde Harita üzerinde Aşağıseyit serisi adı ile kodlandırılan tarım arazilerinin özellikleri;

01. 4.Sınıf tarımda kullanımı sınırlı
02. Sulu tarıma uygun değil
03. AKK(Arazi Kullanım Kabiliyet sınıfı) IV. sınıf
04. Derinlik: Çok sığ toprak yapısında (10–30cm)
05. Eğim: Hafif dalgalı ve eğim (% 1–6)
06. Tekstür: Killi Tınlı
07. Tarla Kapasitesi: % 28,20- Solma Noktası : % 13,92- Yararlı Su: % 14,28
08. pH: Hafif alkali (8.04–8.38)
09. Kireç: Çok fazla kireçli(% 44.91–45.54), Ürün Deseni Oluşturmada Sınırlayıcı
10. Organik Madde: Fakir (%0.29–0,65)
11. Makro Elementler: Azot fakir(%0.04–0,07), Fosfor orta(2,58–12,44 kg/da)
Potasyum yeterli(55,24–114,41 kg/da)
12. Mikro Elementler: Demir orta, (3,64–4,27 ppm), Çinko fakir (0,15–1,48 ppm)
13. Toprak Tekstürüne bağlı olarak damla sulama yöntemi önerilmektedir

Ürün Deseni Önerisi:

Sulu Şartlarda;

Meyvecilik:

Bağ

Sebzecilik:

Lahanagiller, Soğan

Hububat:

Buğday, Arpa, Tritikale, Yulaf, Çavdar

Endüstri Bitkileri:

Kekik, Kapari

Baklagiller:

Nohut, Mercimek

Yem Bitkileri:

Fiğ, Korunga, Mürdümük

Kuru Şartlarda;

Meyvecilik:

Bağ

Hububat:

Buğday, Arpa, Tritikale, Yulaf, Çavdar

Endüstri Bitkileri:

Kekik, Kapari

Baklagiller:

Nohut, Mercimek, Bamya

Yem Bitkileri:

Fiğ, Korunga, Mürdümük

6-5. Ay4.d3Ar-B Aşağıseyit köyü sınırları içerisinde Harita üzerinde Aşağıseyit serisi adı ile kodlandırılan tarım arazilerinin özellikleri;

01. 3.Sınıf sorunlu tarım arazisi
02. Sulu tarıma az değil
03. AKK(Arazi Kullanım Kabiliyet sınıfı) III. sınıf
04. Derinlik: Sığ toprak yapısında (30–50cm)
05. Eğim: Hafif dalgalı ve eğim (%1–6)
06. Tekstür: Killi Tınlı
07. Tarla Kapasitesi: % 28,20- Solma Noktası : % 13,92- Yararlı Su: % 14,28
08. pH: Hafif alkali (8.04–8.38)
09. Kireç: Çok fazla kireçli(% 44.91–45.54), Ürün Deseni Oluşturmada Sınırlayıcı
10. Organik Madde: Fakir (%0.29–0,65)
11. Makro Elementler: Azot fakir(%0.04–0,07), Fosfor orta(2,58–12,44 kg/da)
Potasyum yeterli(55,24–114,41 kg/da)
12. Mikro Elementler: Demir orta, (3,64–4,27 ppm), Çinko fakir (0,15–1,48 ppm)
13. Toprak Tekstürüne bağlı olarak damla sulama yöntemi önerilmektedir

Ürün Deseni Önerisi:

Sulu Şartlarda;

Meyvecilik:

Bağ, Badem

Sebzecilik:

Lahanagiller, Soğan

Hububat:

Buğday, Arpa, Tritikale, Yulaf, Çavdar

Endüstri Bitkileri:

Kekik, Kapari

Baklagiller:

Nohut, Mercimek

Yem Bitkileri:

Fiğ, Korunga, Mürdümük

Kuru Şartlarda;

Meyvecilik:

Bağ

Hububat:

Buğday, Arpa, Tritikale, Yulaf, Çavdar

Endüstri Bitkileri:

Kekik, Kapari

Baklagiller:

Nohut, Mercimek, Bamya

Yem Bitkileri:

Fiğ, Korunga, Mürdümük

7- GEVREKLİ SERİSİ

7-1. Gr5.d4C-Dt2 Aşağıseyit köyü sınırları içerisinde Harita üzerinde Gevrekli serisi adı ile kodlandırılan tarım arazilerinin özellikleri;

01. 4.Sınıf Tarımda kullanımı sınırlı
02. Sulamaya uygun değil
03. AKK(Arazi Kullanım Kabiliyet sınıfı) IV. sınıf
04. Derinlik: Çok sığ toprak yapısında(10-30cm), Orta taşlı
05. Eğim: Orta eğim.(%6-12)
06. Tekstür: Siltli Killi
07. Tarla Kapasitesi: % 16,75- Solma Noktası : % 6,40- Yararlı Su: % 10,35
08. pH: Hafif alkali (8.17-8.29)
09. Kireç: Çok fazla kireçli (%28.13-32.30), Ürün deseni oluşturmada sınırlayıcı
10. Organik Madde:Fakir (% 0.48-0.53)
11. Makro Elementler: Azot fakir(%0,05-0.05), Fosfor fakir (3.21-4.65 kg/da), Potasyum yeterli (65.89-49.10 kg/da)
12. Mikro Elementler: Demir yeterli (3.22-5.43ppm), Çinko zayıf. (0.10-0.14ppm)

Ürün Deseni Önerisi:

Sulu Şartlarda;

Ürün önerisinde bulunulmamıştır.

Kuru Şartlarda;

Ürün önerisinde bulunulmamıştır

7–2. Gr5.d1A-Art1 Aşağıseyit köyü sınırları içerisinde Harita üzerinde Gevrekli serisi adı ile kodlandırılan tarım arazilerinin özellikleri;

01. 2.Sınıf oldukça iyi tarım arazi
02. Sulamaya çok uygun
03. AKK(Arazi Kullanım Kabiliyet sınıfı) II. sınıf
04. Derinlik: Derin toprak yapısında(90-120cm), Az taşlı
05. Eğim: Düz .(%0-1)
06. Tekstür: Siltli- Killi
07. Tarla Kapasitesi: % 16,75- Solma Noktası : % 6,40- Yararlı Su: % 10,35
08. pH: Hafif alkali (8.17–8.29)
09. Kireç: Çok fazla kireçli (%28.13–32.30), Ürün deseni oluşturmada sınırlayıcı
10. Organik Madde: Fakir (% 0.48-0.53)
11. Makro Elementler: Azot fakir(%0,05-0.05), Fosfor fakir (3.21–4.65 kg/da), Potasyum yeterli (65.89–49.10 kg/da)
12. Mikro Elementler: Demir yeterli (3.22–5.43ppm), Çinko zayıf. (0.10–0.14ppm)
13. Toprak Tekstürüne bağlı olarak damla sulama yöntemi önerilmektedir

Ürün Deseni Önerisi:

Sulu Şartlarda;

Meyvecilik:

Bağ, Badem, Ceviz

Sebzecilik:

Domates, Kabak, Soğan, Marul, Tere, Lahanagiller, Maydanoz, Bamya

Hububat:

Buğday, Arpa, Triticale, Yulaf, Çavdar

Endüstri Bitkileri:

Anason, Kimyon, Haşhaş

Baklagiller:

Nohut, Mercimek, Bakla

Yem Bitkileri:

Fiğ, Korunga, Mürdümük

Kuru Şartlarda;

Meyvecilik:

Bağ, Badem

Hububat:

Buğday, Arpa, Triticale, Yulaf, Çavdar

Endüstri Bitkileri:

Kekik, Kapari, Anason, Kimyon, Haşhaş

Baklagiller:

Nohut, Mercimek, Bamya, Börülce

Yem Bitkileri:

Fiğ, Korunga, Mürdümük

7-3. Gr5.d2Bt1 Aşağıseyit köyü sınırları içerisinde Harita üzerinde Gevrekli serisi adı ile kodlandırılan tarım arazilerinin özellikleri;

01. 2.Sınıf Oldukça iyi Tarım arazi
02. Sulamaya orta uygun
03. AKK(Arazi Kullanım Kabiliyet sınıfı) III. sınıf
04. Derinlik: Orta derin toprak yapısında(50-90cm), Az taşlı
05. Eğim: Hafif eğimli .(%2-6)
06. Tekstür: Siltli Killi
07. Tarla Kapasitesi: % 16,75- Solma Noktası : % 6,40- Yararlı Su: % 10,35
08. pH: Hafif alkali (8.17-8.29)
09. Kireç: Çok fazla kireçli (%28.13-32.30), Ürün deseni oluşturmada sınırlayıcı
10. Organik Madde: Fakir (% 0.48-0.53)
11. Makro Elementler: Azot fakir(%0,05-0.05), Fosfor fakir (3.21–4.65 kg/da), Potasyum yeterli (65.89–49.10 kg/da)
12. Mikro Elementler: Demir yeterli (3.22–5.43ppm), Çinko zayıf. (0.10–0.14ppm)
13. Toprak Tekstürüne bağlı olarak damla sulama yöntemi önerilmektedir

Ürün Deseni Önerisi:

Sulu Şartlarda;

Meyvecilik:

Bağ, Badem, Ceviz

Sebzecilik:

Domates, Kabak, Soğan, Marul, Tere, Lahanagiller, Maydanoz, Bamyacı

Hububat:

Buğday, Arpa, Triticale, Yulaf, Çavdar

Endüstri Bitkileri:

Anason, Kimyon, Haşhaş

Baklagiller:

Nohut, Mercimek, Bakla

Yem Bitkileri:

Fiğ, Korunga, Mürdümük

Kuru Şartlarda;

Meyvecilik:

Bağ, Badem

Hububat:

Buğday, Arpa, Triticale, Yulaf, Çavdar

Endüstri Bitkileri:

Kekik, Kapari, Anason, Kimyon, Haşhaş

Baklagiller:

Nohut, Mercimek, Bamyacı, Börülce

Yem Bitkileri:

Fiğ, Korunga, Mürdümük

7-4. Gr4.d3B-Ct1 Aşağıseyit köyü sınırları içerisinde Harita üzerinde Gevrekli serisi adı ile kodlandırılan tarım arazilerinin özellikleri;

01. 3.Sınıf sorunlu Tarım arazi
02. Sulamaya az uygun
03. AKK(Arazi Kullanım Kabiliyet sınıfı) IV. sınıf
04. Derinlik: Sığ toprak yapısında(30-50cm), Az taşlı
05. Eğim: Hafif ve orta eğimli .(%2-12)
06. Tekstür: Siltli Killi
07. Tarla Kapasitesi: % 16,75- Solma Noktası : % 6,40- Yararlı Su: % 10,35
08. pH: Hafif alkali (8.17-8.29)
09. Kireç: Çok fazla kireçli (%28.13- 32.30), Ürün deseni oluşturmada sınırlayıcı
10. Organik Madde: Fakir (% 0.48-0.53)
11. Makro Elementler: Azot fakir(%0,05-0.05), Fosfor fakir (3.21-4.65 kg/da), Potasyum yeterli (65.89-49.10 kg/da)
12. Mikro Elementler: Demir yeterli (3.22-5.43ppm), Çinko zayıf. (0.10-0.14ppm)
13. Toprak Tekstürüne bağlı olarak damla sulama yöntemi önerilmektedir

Ürün Deseni Önerisi:

Sulu Şartlarda;

Meyvecilik:

Bağ, Badem

Sebzecilik:

Domates, Kabak, Soğan, Marul, Tere, Lahanagiller, Maydanoz, Bamya

Hububat:

Buğday, Arpa, Tritikale, Yulaf, Çavdar

Endüstri Bitkileri:

Anason, Kimyon, Haşhaş

Baklagiller:

Nohut, Mercimek, Bakla

Yem Bitkileri:

Fiğ, Korunga, Mürdümük

Kuru Şartlarda;

Meyvecilik:

Bağ, Badem

Hububat:

Buğday, Arpa, Tritikale, Yulaf, Çavdar

Endüstri Bitkileri:

Anason, Kimyon, Haşhaş, Kekik, Kapari

Baklagiller:

Nohut, Mercimek, Bamya, Börülce

Yem Bitkileri:

Fiğ, Korunga, Mürdümük

7-5. Gr4.d3Bt1 Aşağıseyit köyü sınırları içerisinde Harita üzerinde Gevrekli serisi adı ile kodlandırılan tarım arazilerinin özellikleri;

1. 3.Sınıf sorunlu tarım arazi
2. Sulamaya az uygun
3. AKK(Arazi Kullanım Kabiliyet sınıfı) IV. sınıf
4. Derinlik: Sığ toprak yapısında(30-50cm), Az taşlı
5. Eğim: Hafif eğimli .(%2-6)
6. Tekstür: Siltli Killi
7. Tarla Kapasitesi: % 16,75- Solma Noktası : % 6,40- Yararlı Su: % 10,35
8. pH: Hafif alkali (8.17-8.29)
9. Kireç: Çok fazla kireçli (%28.13- 32.30), Ürün deseni oluşturmada sınırlayıcı
10. Organik Madde: Fakir (% 0.48-0.53)
11. Makro Elementler: Azot fakir(%0,05-0.05), Fosfor fakir (3.21-4.65 kg/da), Potasyum yeterli (65.89-49.10 kg/da)
12. Mikro Elementler: Demir yeterli (3.22-5.43ppm), Çinko zayıf. (0.10-0.14ppm)
13. Toprak Tekstürüne bağlı olarak damla sulama yöntemi önerilmektedir

Ürün Deseni Önerisi:

Sulu Şartlarda;

Meyvecilik:

Bağ, Badem, Elma

Sebzecilik:

Domates, Kabak, Soğan, Marul, Tere, Lahanagiller, Maydanoz, Bamya

Hububat:

Buğday, Arpa, Tritikale, Yulaf, Çavdar

Endüstri Bitkileri:

Anason, Kimyon, Haşhaş

Baklagiller:

Nohut, Mercimek, Bakla

Yem Bitkileri:

Fiğ, Korunga, Mürdümük

Kuru Şartlarda;

Meyvecilik:

Bağ, Badem

Hububat:

Buğday, Arpa, Tritikale, Yulaf, Çavdar

Endüstri Bitkileri:

Anason, Kimyon, Haşhaş, Kekik, Kapari

Baklagiller:

Nohut, Mercimek, Bamya, Börülce

Yem Bitkileri:

Fiğ, Korunga, Mürdümük

8- AŞAĞIKESİK SERİSİ

8-1 Ag4.d1A Aşağıseyit köyü sınırları içerisinde Harita üzerinde Aşağıkesik serisi adı ile kodlandırılan tarım arazilerinin özellikleri;

01. 2. Sınıf oldukça iyi tarım arazileri grubunda
02. Sulamaya çok uygun alan
03. AKK(Arazi Kullanım Kabiliyet sınıfı) II. sınıf
04. Derinlik: Derin toprak yapısında(90–120 cm)
05. Eğim: Hafif dalgalı eğimli(%1–2)
06. Tekstür: Tınlı ve Killi Tınlı
07. Tarla Kapasitesi: % 25,60- Solma Noktası : % 11,37- Yararlı Su: % 14,23
08. pH: Orta alkali (8.34–8.45)
09. Kireç: Fazla kireçli (% 16.58–19.04)
10. Organik Madde Fakir (%0.16–0,91)
11. Makro Elementler: Azot fakir(%0.03–0.10), Fosfor yeterli (2.16–19.44kg/da), Potasyum yeterli (52.79–258.99kg/da)
12. Mikro Elementler: Demir(1.70–8.49mg/kg) fakir, Çinko fakir (0.08–0.48mg/kg)
13. Toprak Tekstürüne bağlı olarak damla sulama yöntemi önerilmektedir

Ürün Deseni Önerisi:

Sulu Şartlarda;

Meyvecilik:

Elma, Armut, Kayısı, Erik, Bağ, Badem, Ceviz, Vişne

Sebzecilik:

Domates, Biber, Ispanak, Kabak, Soğan, Marul, Tere, Lahanagiller, Maydanoz, Bamya

Hububat:

Buğday, Arpa, Tritikale, Yulaf, Çavdar

Endüstri Bitkileri:

Ayçiçeği, Mısır, Anason, Kimyon, Haşhaş, Patates, Şeker Pancarı

Baklagiller:

Nohut, Mercimek

Yem Bitkileri:

Yonca, Silajlık Mısır, Hayvan pancarı, Sudan otu, Fiğ

Kuru Şartlarda;

Meyvecilik:

Bağ, Badem

Hububat:

Buğday, Arpa, Tritikale, Yulaf, Çavdar

Endüstri Bitkileri:

Anason, Kekik, Kimyon, Haşhaş

Baklagiller:

Nohut, Mercimek, Börülce

Yem Bitkileri:

Fiğ, Korunga, Mürdümük

8-2 Ag5.d3Ar Aşağıseyit köyü sınırları içerisinde Harita üzerinde Aşağıkesik serisi adı ile kodlandırılan tarım arazilerinin özellikleri;

01. 3. Sınıf sorunlu tarım arazileri grubunda
02. Sulamaya az uygun alan
03. AKK(Arazi Kullanım Kabiliyet sınıfı) IV. sınıf
04. Derinlik:Sığ toprak yapısında(10-30cm)
05. Eğim: Hafif dalgalı eğimli(%1-2)
06. Tekstür: Tınlı ve Killi Tınlı
07. Tarla Kapasitesi: % 25,60- Solma Noktası : % 11,37- Yararlı Su: % 14,23
08. pH: Orta alkali (8.34-8.45)
09. Kireç: Fazla kireçli (%16.58-19.04)
10. Organik Madde Fakir (%0.16-0,91)
11. Makro Elementler: Azot fakir(%0.03-0.10), Fosfor yeterli (2.16-19.44kg/da), Potasyum yeterli (52.79-258.99kg/da)
12. Mikro Elementler: Demir(1.70-8.49mg/kg) fakir, Çinko fakir (0.08-0.48mg/kg)
13. Toprak Tekstürüne bağlı olarak damla sulama yöntemi önerilmektedir

Ürün Deseni Önerisi:

Sulu Şartlarda;

Meyvecilik:

Elma, Armut, Kayısı, Erik, Bağ, Badem, Ceviz, Vişne

Sebzecilik:

Domates, Biber, Ispanak, Kabak, Soğan, Marul, Tere, Lahanagiller, Maydanoz, Bamyas

Hububat:

Buğday, Arpa, Tritikale, Yulaf, Çavdar

Endüstri Bitkileri:

Anason, Kekik

Baklagiller:

Nohut, Mercimek, Börülce

Yem Bitkileri:

Yonca, Fiğ

Kuru Şartlarda;

Meyvecilik:

Bağ, Badem

Hububat:

Buğday, Arpa, Tritikale, Yulaf, Çavdar

Endüstri Bitkileri:

Anason, Kekik, Kimyon

Baklagiller:

Nohut, Mercimek, Börülce

Yem Bitkileri:

Fiğ, Korunga, Mürdümük

9-MENDERES SERİSİ

9-1Mn4.A Aşaseyit köyü sınırları içerisinde Harita üzerinde Menderes serisi adı ile kodlandırılan tarım arazilerinin özellikleri;

01. 2.Sınıf oldukça iyi tarım arazileri grubunda
02. Sulu tarıma çok uygun
03. AKK(Arazi Kullanım Kabiliyet sınıfı) I. sınıf
04. Derinlik: Derin toprak yapısında(90–120 cm)
05. Eğim% : Düz (%0–1)
06. Tekstür: Killi Tınlı
07. Tarla Kapasitesi: % 24,17- Solma Noktası : % 12,45- Yararlı Su: % 11,72
08. pH: Hafif alkali (7.96–8.29)
09. Kireç: Fazla kireçli (% 13.00–16.24)
10. Organik Madde: Fakir (%0.07–1,59)
11. Makro Elementler: Azot Fakir (% 0.04–0.10), Fosfor orta (0.74–8.80 kg/da), Potasyum yeterli(13.95–50.16 kg/da)
12. Mikro Elementler: Demir yeterli(4.33–6.15 ppm), Çinko fakir (0.07–0.19 ppm)
13. Toprak Tekstürüne bağlı olarak damla sulama yöntemi önerilmektedir

Ürün Deseni Önerisi:

Sulu Şartlarda;

Meyvecilik:

Kiraz, Elma, Armut, Kayısı, Vişne, Erik, Bağ, Badem, Ceviz, Ayva, Böğürtlen

Sebzecilik:

Domates, Biber, Kavun, Karpuz, Kabak, Marul, Maydanoz, Ispanak, Soğan, Bamyacı, Lahanagiller, Nane

Hububat:

Buğday, Arpa, Tritikale, Yulaf, Çavdar

Endüstri Bitkileri:

Ayçiçeği, Şeker Pancarı, Patates, Mısır, Anason, Kimyon, Haşhaş

Baklagiller:

Nohut, Mercimek, Fasulye, Bezelye, Bakla, Barbunya

Yem Bitkileri:

Yonca, Silajlık Mısır, Hayvan Pancarı, Sudan otu, Fiğ

Kuru Şartlarda;

Meyvecilik:

Bağ, Badem, Vişne

Hububat:

Buğday, Arpa, Tritikale, Yulaf, Çavdar

Endüstri Bitkileri:

Anason, Kekik, Kimyon, Haşhaş

Baklagiller:

Nohut, Mercimek, Börülce, Bamyacı

Yem Bitkileri:

Fiğ, Korunga, Mürdümük

9–2 Mn4.B Aşaseyit köyü sınırları içerisinde Harita üzerinde Menderes serisi adı ile kodlandırılan tarım arazilerinin özellikleri;

01. 2.Sınıf oldukça iyi tarım arazileri grubunda
02. Sulu tarıma az uygun
03. AKK(Arazi Kullanım Kabiliyet sınıfı) III. sınıf
04. Derinlik: Derin toprak yapısında(90–120 cm)
05. Eğim: Hafif dalga (%1–2),Orta drenaj.
06. Tekstür: Killi Tınlı
07. Tarla Kapasitesi: % 24,17- Solma Noktası : % 12,45- Yararlı Su: % 11,72
08. pH: Hafif alkali (7.96–8.29)
09. Kireç: Fazla kireçli (% 13.00–16.24)
10. Organik Madde: Fakir (%0.07–1,59)
11. Makro Elementler: Azot Fakir (% 0.04–0.10), Fosfor orta (0.74–8.80 kg/da)
Potasyum yeterli(13.95–50.16 kg/da)
12. Mikro Elementler: Demir yeterli(4.33–6.15 ppm), Çinko fakir (0.07–0.19 ppm)
13. Toprak Tekstürüne bağlı olarak damla sulama yöntemi önerilmektedir

Ürün Deseni Önerisi:

Sulu Şartlarda;

Meyvecilik:

Kiraz, Elma, Armut, Kayısı, Vişne, Erik, Bağ, Badem, Ceviz, Böğürtlen

Sebzecilik:

Domates, Biber, Kavun, Karpuz, Kabak, Ispanak, Marul, Soğan, Lahanagiller

Hububat:

Buğday, Arpa, Triticale, Yulaf, Çavdar

Endüstri Bitkileri:

Ayçiçeği, Şeker Pancarı, Patates, Mısır, Anason, Kimyon, Haşhaş

Baklagiller:

Nohut, Mercimek, Bakla, Barbunya, Bezelye

Yem Bitkileri:

Yonca, Silajlık Mısır, Hayvan Pancarı, Sudan otu, Fiğ

Kuru Şartlarda;

Meyvecilik:

Bağ, Badem, Vişne

Hububat:

Buğday, Arpa, Triticale, Yulaf, Çavdar

Endüstri Bitkileri:

Anason, Kekik, Kimyon, Haşhaş

Baklagiller:

Nohut, Mercimek, Bamya, Börülce

Yem Bitkileri:

Fiğ, Korunga, Mürdümük

9-3 Mn4.d1.Ao Aşaseyit köyü sınırları içerisinde Harita üzerinde Menderes serisi adı ile kodlandırılan tarım arazilerinin özellikleri;

01. 2.Sınıf oldukça iyi tarım arazileri grubunda
02. Sulu tarıma orta uygun
03. AKK(Arazi Kullanım Kabiliyet sınıfı) II. sınıf
04. Derinlik: Derin toprak yapısında(90–120 cm)
05. Eğim% : Hafif eğimli (%2-6)
06. Tekstür: Killi Tınlı
07. Tarla Kapasitesi: % 24,17- Solma Noktası : % 12,45- Yararlı Su: % 11,72
08. pH: Hafif alkali (7.96–8.29)
09. Kireç: Fazla kireçli (% 13.00–16.24)
10. Organik Madde: Fakir (%0.07–1,59)
11. Makro Elementler: Azot Fakir (% 0.04–0.10), Fosfor orta (0.74–8.80 kg/da), Potasyum yeterli(13.95–50.16 kg/da)
12. Mikro Elementler: Demir yeterli(4.33–6.15 ppm), Çinko fakir (0.07–0.19 ppm)
13. Toprak Tekstürüne bağlı olarak damla sulama yöntemi önerilmektedir

Ürün Deseni Önerisi:

Sulu Şartlarda;

Meyvecilik:

Kiraz, Elma, Armut, Kayısı, Vişne, Erik, Bağ, Badem, Ceviz, Böğürtlen

Sebzecilik:

Domates, Biber, Kavun, Karpuz, Kabak, Ispanak, Marul, Soğan, Lahanagiller

Hububat:

Buğday, Arpa, Triticale, Yulaf, Çavdar

Endüstri Bitkileri:

Ayçiçeği, Şeker Pancarı, Patates, Mısır, Anason, Kimyon, Haşhaş

Baklagiller:

Nohut, Mercimek, Bakla, Barbunya, Bezelye

Yem Bitkileri:

Yonca, Silajlık Mısır, Hayvan Pancarı, Sudan otu, Fiğ

Kuru Şartlarda;

Meyvecilik:

Bağ, Badem, Vişne

Hububat:

Buğday, Arpa, Triticale, Yulaf, Çavdar

Endüstri Bitkileri:

Anason, Kekik, Kimyon, Haşhaş

Baklagiller:

Nohut, Mercimek, Bamya, Börülce

Yem Bitkileri:

Fiğ, Korunga, Mürdümük

10- SERASERLİ SERİSİ

10-1 Ss2.Ar Aşaseyit köyü sınırları içerisinde Harita üzerinde Seraserli serisi adı ile kodlandırılan tarım arazilerinin özellikleri;

01. 2.Sınıf oldukça iyi tarım arazileri grubunda
02. Sulu tarıma orta uygun
03. AKK(Arazi Kullanım Kabiliyet sınıfı) II. sınıf
04. Derinlik: Derin toprak yapısında (90-120 cm)
05. Eğim: Hafif dalga(% 1-2)
06. Tekstür: Tınlı
07. Tarla Kapasitesi: % 21,46- Solma Noktası : % 7,52- Yararlı Su: % 13,94
08. pH Hafif alkali (8.23-9.01)
09. Kireç: Orta kireçli (%7.11-9.59)
10. Organik Madde: Fakir (%0.34-0,79)
11. Makro Elementler: Azot fakir(%0,02-0,07), Fosfor fakir (0.73-5.88 kg/da)
Potasyum yeterli (24.00-58,47 kg/da)
12. Mikro Elementler: Demir yeterli (2.03-5.10ppm), Çinko fakir (0.08-0.32 ppm)
13. Toprak Tekstürüne bağlı olarak damla sulama yöntemi önerilmektedir

Ürün Deseni Önerisi:

Sulu Şartlarda;

Meyvecilik:

Kiraz, Ayva, Elma, Armut, Kayısı, Vişne, Erik, Bağ, Badem, Ceviz, Çilek, Böğürtlen

Sebzecilik:

Domates, Biber, Kavun, Karpuz, Kabak, Ispanak, Marul, Soğan, Lahanagiller, Maydanoz

Hububat:

Buğday, Arpa, Triticale

Endüstri Bitkileri:

Ayçiçeği, Şeker Pancarı, Patates, Mısır, Anason, Kimyon, Haşhaş

Baklagiller:

Nohut, Mercimek, Fasulye, Bezelye, Bakla, Barbunya

Yem Bitkileri:

Yonca, Silajlık Mısır, Hayvan Pancarı, Sudan otu, Fiğ

Kuru Şartlarda;

Meyvecilik:

Bağ, Badem, Vişne

Hububat:

Buğday, Arpa, Triticale, Yulaf, Çavdar

Endüstri Bitkileri:

Anason, Kekik, Kimyon, Haşhaş

Baklagiller:

Nohut, Mercimek, Börülce, Bamya

Yem Bitkileri:

Fiğ, Korunga, Mürdümük

10–2 Ss3.d1B Aşağıseyit köyü sınırları içerisinde Harita üzerinde Seraserli serisi adı ile kodlandırılan tarım arazilerinin özellikleri;

01. 2.Sınıf oldukça iyi tarım arazileri grubunda
02. Sulu tarıma orta uygun
03. AKK(Arazi Kullanım Kabiliyet sınıfı) II. sınıf
04. Derinlik: Derin toprak yapısında (90–120 cm)
05. Eğim: Hafif dalga(% 1–2)
06. Tekstür: Tınlı
07. Tarla Kapasitesi: % 21,46- Solma Noktası : % 7,52- Yararlı Su: % 13,94
08. pH Hafif alkali (8.23–9.01)
09. Kireç: Orta kireçli (%7.11–9.59)
10. Organik Madde: Fakir (%0.34–0,79)
11. Makro Elementler: Azot fakir(%0,02–0,07), Fosfor fakir (0.73–5.88 kğ/da)
Potasyum yeterli (24.00–58,47 kg/da)
12. Mikro Elementler: Demir(yeterli 2.03–5.10ppm), Çinko fakir (0.08–0.32 ppm)
13. Toprak Tekstürüne bağlı olarak damla sulama yöntemi önerilmektedir

Ürün Deseni Önerisi:

Sulu Şartlarda;

Meyvecilik:

Kiraz, Ayva, Elma, Armut, Kayısı, Vişne, Erik, Bağ, Badem, Ceviz, Çilek, Böğürtlen

Sebzecilik:

Domates, Biber, Kavun, Karpuz, Kabak, Ispanak, Marul, Soğan, Lahanagiller, Maydanoz

Hububat:

Buğday, Arpa, Triticale

Endüstri Bitkileri:

Ayçiçeği, Şeker Pancarı, Patates, Mısır, Anason, Kimyon, Haşhaş

Baklagiller:

Nohut, Mercimek, Fasulye, Bezelye, Bakla, Barbunya

Yem Bitkileri:

Yonca, Silajlık Mısır, Hayvan Pancarı, Sudan otu, Fiğ

Kuru Şartlarda;

Meyvecilik:

Bağ, Badem, Vişne

Hububat:

Buğday, Arpa, Triticale, Yulaf, Çavdar

Endüstri Bitkileri:

Anason, Kekik, Kimyon, Haşhaş

Baklagiller:

Nohut, Mercimek, Börülce, Bamya

Yem Bitkileri:

Fiğ, Korunga, Mürdümük

11- KÖYÇAYIR SERİSİ.

11-1 Ko5.Ar-B Aşaseyit köyü sınırları içerisinde Harita üzerinde Köyçayır serisi adı ile kodlandırılan tarım arazilerinin özellikleri;

01. 2.Sınıf oldukça iyi tarım arazileri grubunda
02. Sulu tarıma orta uygun.
03. AKK(Arazi Kullanım Kabiliyet sınıfı) II. sınıf
04. Derinlik: Derin toprak yapısında(90-120cm)
05. Eğim: Hafif dalga(%1-2).
06. Tekstür: Killi
07. Tarla Kapasitesi: % 28,44- Solma Noktası : % 16,64- Yararlı Su: % 11,80
08. pH: Hafif alkali (8.04-9.22)
09. Kireç: Fazla kireçli (% 20.66-23.03)
10. Organik Madde: Fakir (% 0.09-0.59)
11. Makro Elementler: Azot fakir(%0,04-0,12), Fosfor orta(1,42-11,86kg/da)
Potasyum yeterli(34,55-143,2kg/da)
12. Mikro Elementler: Demir yeterli(3,35-6,71ppm), Çinko fakir (0,11-1,52ppm)
13. Toprak Tekstürüne bağlı olarak damla sulama yöntemi önerilmektedir

Ürün Deseni Önerisi:

Sulu Şartlarda;

Meyvecilik:

Bağ, Badem, Ceviz, Vişne, Böğürtlen

Sebzecilik:

Kavun, Bamyacı, Lahanagiller, Kabak, Ispanak, Marul, Maydanoz, Soğan

Hububat:

Buğday, Arpa, Tritikale, Yulaf, Çavdar

Endüstri Bitkileri:

Ayçiçeği, Anason, Kimyon, Şeker Pancarı, Mısır

Baklagiller:

Nohut, Mercimek, Bakla, Bezelye

Yem Bitkileri:

Yonca, Hayvan Pancarı, Silajlık Mısır, Fiğ

Kuru Şartlarda;

Meyvecilik:

Bağ, Badem

Hububat:

Buğday, Arpa, Tritikale, Yulaf, Çavdar

Endüstri Bitkileri:

Anason, Kekik, Kimyon, Haşhaş

Baklagiller:

Nohut, Mercimek, Börölce, Bamyacı

Yem Bitkileri:

Fiğ, Korunga, Mürdümük

12- KIZILTEPE SERİSİ

12-1 Kz5d3.A Aşaseyit köyü sınırları içerisinde Harita üzerinde Kızıltepe serisi adı ile kodlandırılan tarım arazilerinin özellikleri;

01. 4.Sınıf tarımda kullanımı sınırlı arazileri grubunda
02. Sulamada orta uygun
03. AKK(Arazi Kullanım Kabiliyet sınıfı) IV. sınıf
04. Derinlik: Sığ toprak yapısında(30–50 cm)
05. Eğim: Düz (%0–1)
06. Tekstür: Killi
07. Tarla Kapasitesi: % 31,53- Solma Noktası : % 15,28- Yararlı Su: % 16,25
08. pH: Hafif alkali (7.88–8.13)
09. Kireç: Fazla kireçli(%17.94–23.48)
10. Organik Madde: Fakir(%0.03–0.44)
11. Makro Elementler: Azot fakir(%0,02–0.08), Fosfor orta (1.15–8.41 kg/da), Potasyum yeterli (25.06–65.27kg/da)
12. Mikro Elementler: Demir Orta (2.47–2.87ppm), Çinko yeterli (0.08–1.42ppm)
13. Toprak Tekstürüne bağlı olarak damla sulama yöntemi önerilmektedir

Ürün Deseni Önerisi:

Sulu Şartlarda;

Meyvecilik:

Elma, Armut, Bağ, Badem

Sebzecilik:

Bamya, Lahanagiller, Kavun, Kabak

Hububat:

Buğday, Arpa, Tritikale, Yulaf, Çavdar

Endüstri Bitkileri:

Anason, Kekik, Kimyon

Baklagiller:

Nohut, Mercimek, Bakla, Bezelye

Yem Bitkileri:

Yonca, Silajlık Mısır, Fiğ

Kuru Şartlarda;

Meyvecilik:

Bağ, Badem

Hububat:

Buğday, Arpa, Tritikale, Yulaf, Çavdar

Endüstri Bitkileri:

Anason, Kekik, Kimyon

Baklagiller:

Nohut, Mercimek, Börülce

Yem Bitkileri:

Fiğ, Korunga, Mürdümük

MEYVELER			
YUMUŞAK ÇEKİRDEKLİLER			
Tür	Anaç		Çeşit ve Tozlayıcılar
Elma	Derin Top.(90 cm yukarı)	Sığ- Orta derin 30-90 cm arası	Red delicious grubu (Red chief, Scarlet spur, Starkrimson delicious, Starking delicious, Clear red) Golden d. Grubu (Golden Reinders, Golden Smoothe, Starks spur golden) Jonagold grubu(Triploid) Jonagored Gala grubu (Galaxy gala, Mondial gala) Braeburn grubu, Fuji grubu, Summerred, Jersey mac (erkenci)
	Çöğür MM109 MM111 MM106(ağır top. Hassas) M26(spur çeşitlere) M9	M26 M9	
Armut	Yabani armut, OHXF333klonanacı BA 29 Quince A	BA 29 Quince A	Abete fetel, Deveci, Keiffer, June Beauty, June Gold, Morettini, D. D. Comice, Santa Maria, Williams, Ankara
Ayva	Çöğür BA 29 Quince A	BA 29 Quince A	Eşme, Limon
SERT ÇEKİRDEKLİLER			
Tür	Anaç		Çeşit ve Tozlayıcılar
Kiraz	İdris(Mahlep)Kurak şartlara dayanıklı Kuş Kirazı (Kuvvetli anaç) Maxma 14 Yarı bodur SL 64 (idris klonu) Gisela 6 Yarı bodur		0900 Ziraat X (Starks gold, Bigarreau goucher, Lambert, Stella) Sweet Heart, Stella, Van X Bigarreau goucher, Bing, (Bahçe tesis ederken en az üç çeşit tozlayıcı bulunmalıdır.)
Şeftali ve Nektarin	Çöğür GF677 Myrobolan 29C		Redheaven, Red globe, Glohaven, Creast haven, Monroe Elegand lady (Orta geç ve geç çeşitler) Nektarin: Sweet lady, Silver lite, Fairline, Caldesi 2020 Spring time, Early red, Dixired erkenci
Kayısı	Zerdali A, Zerdali Myrobolan 29C (Klonal anaç) Myrobolan GF31 (Klonal anaç) Orta derinde Klonal anaç tercih edilmelidir.		Roksana, Aprikos(Iğdır), Hasanbey, Alyanak, Şekerpare
Erik	Yabani Erik Myroblon29-C Pixy		Orta mevsim (Black Diamond Black Beauty, Ozark Premier) Geççiler (Angelino, TC Sun, Autumn giant, October sun Avrupa grubu (Stanley, President, Frenze 90) İlkbahar geç donlardan etkilenme riski bulunduğu için orta ve geççi çeşitler önerilmektedir
Vişne	Mahlep, SL-64		Kütahya
SERT KABUKLULAR			
Tür	Anaç		Çeşit ve Tozlayıcılar
Badem	Acıbadem (kuru alanlarda) GF677 (Sulu alanlarda)		Ferragnes X Ferrodel X Ferrostar, (geç çiçek açan çeşitler) Teksas X Nonpareil X Ne plus ultra (orta geççi çeşitler) İlkbahar geç donlardan etkilenme riski bulunduğu için orta ve geççi çeşitler önerilmektedir
Ceviz	Yabani ceviz Balaban		Chandler, X Franquette, Şebin X Bilecik (geç ve orta geç çiçek açan çeşitler)

BAĞ ve DİĞER MEYVE TÜRLERİ		
Tür	Anaç	Çeşit ve Tozlayıcılar
Bağ	99 R 110 R SO-4 420-A 1103 P 41-B 140 Rug.(%20-30 Kirece dayanıklı)	Kadınparmağı, Alfons, Royal, Mevlana(Çardak terbiye sistemi), Razaki, İtalya, Red globe(Olgunlaşma riski olabilir), (sofralık), Sultani Çekirdeksiz, Hamburg Misketi Çal karası, Kalecik karası, Boğazkere, Öküzgözü (Rakım 850 metreden yükseklerde tavsiye edilmemeli, Taban alanlarda olgunlaşma riski var. Sığ toprak ve güney yamaçlara tavsiye edilmeli,) (sanayilik))
Böğürtlen		Chester, Bursa 3, Bursa 2, Arapaho
Çilek		Ticari Çeşitler

MEYVELERDE DİKİM ARALIKLARI

Tür	Anaç	Sıra Arası (m)	Sıra Üzeri (m)
Bağ		3,5	2
		4	2-2,5
Elma	M9	3,5	1-1,5
	M106	4	2-2,5
	M111	4	3-3,5
	Çögür(Normal çeşit)	5	4
	Çögür(Spur çeşit)	4	1,5-2
Armut	BA29	4	2
	Quince A	4	2,5-3
	OHF*333	4	3-4
	Çögür	4	4
	Çögür	5	5
Ayva	Vegetatif Anaçlar	5	4-4,5
Kiraz	Gisela6 Maxma14	4	4
	Gisela6 Maxma14	5	3-5
	Çögür	6	6
	Çögür	7	7
Kayısı	Vegetatif anaçlar	5	4-5
	Çögür Anaçlar	8	6-8
Şeftali	Vegetatif anaçlar	5	3-4
	Çögür Anaçlar	4	4
	Çögür Anaçlar	5	5
Erik	Vegetatif anaçlar	5	4-5
	Çögür Anaçlar	8	7
Badem	GF677	5	5
	GF677	6	6
	Çögür Anaçlar	7	7
Ceviz	Çögür Anaçlar	8	8
	Çögür Anaçlar	10	10
Çilek		30-40cm	25-30cm

SERİN İKLİM TAHİLLARI		
Buğday	Makarnalık	Çeşit 1252, Kızıltan 91, Yelken, Kunduru 1149 (organik madde yüksek ister.)
	Ekmeklik	Pehlivan (sulu alanlara özellikle geçi bölgeleri için) Demir2000(kuraklığa performansı iyi), Tosunbey Bayraktar2000 (Kuruda 200–300 kg (kuraklığa en dayanıklı) Bezostaya, Atay 85, Gerek 79,
Arpa	Yemlik ve sanayilik	Tarm92, Karatay94, Tokak, Kral 97, Erginel 90(6 sıralı)
Tritikale	Yemlik ve sanayilik	Tatlıcak 97(yüksek yerlere), Karma 2000,Presto
Yulaf, Çavdar	Yemlik ve sanayilik	Faikbey, Seydişehir, Checota

BAKLAGİLLER		
(ph yüksek olan yerler için önerilir pH5,5–9 arası.)		
Nohut	Sanayilik,	Sarı 98 (sarıleblebilik), Hisar (Kırmızı, Antraknoza kısmen dayanıklı)
	Sofralık	Gökçe, Sarı 98, Yaşa 05, Menemen–92, Uzunlu, Er, Işık 05
Mercimek		Meyveci2001, Sultan 1 (yazlık yeşil) ,
Fasulye	Kuru (Dane)	Noyanbey–98, Akman–98, Göynük, Yunus, Önceler(Barbunya)
	Taze	Ticari çeşitler, Barbunya
Börülce		Karagöz, Akız (Ege Ziraat), (Poyraz)Biotek firma
Bakla	Yeşil gübre	Eresen 87
Bezelye		Ticari çeşitler

ENDÜSTRİ BİTKİLERİ		
Şeker pancarı		Signal
Patates	Derin toprak, organik madde, Kumlu tınlı Yemeklik	(Orta ekenci)MARABEL, (Orta geççi)AGRIA, MARFONA, LATONA, WANGOGH, FABULO, PROVENTA
	Sanayilik	AGRIA
Haşhaş		TMO1, TMO2, TMO3
Mısır		Tatlı Mısır, Cindarı, Sanayilik tohumlar, Ticari çeşitler
Anason		Yerel çeşitler
Kimyon		Yerel çeşitler
Kekik		İzmir Kekigi
Ayçiçeği	Yağlık	Ticari çeşitler
	Çerezlik	Ticari çeşitler

SEBZE		
Domates		Sofralık ve Sanayilik F1 ve Kompozit çeşitler
Biber		Sofralık ve Sanayilik F1 ve Kompozit çeşitler
Kavun		Ticari F1 çeşitler
Karpuz		Ticari F1 çeşitler
Lahana		Ticari F1 çeşitler
Kırmızı Lahana		Ticari çeşitler
Brokoli		Ticari çeşitler
Bamya		Ticari çeşitler
Karnıbahar		Ticari çeşitler
Kabak		Ticari F1 çeşitler
Pırasa		Ticari çeşitler
Ispanak		Ticari F1 çeşitler
Marul		Ticari F1 çeşitler
Maydanoz		Ticari çeşitler
Tere		Ticari çeşitler
Roka		Ticari çeşitler
Nane		
Soğan		Sofralık ve Sanayilik F1 ve Kompozit çeşitler

YEM BİTKİLERİ		
Yonca		Bilensoy 80(soğuk yerler için), Alsancak, Ticari çeşitler(Dormantlık düzeyi 7-7,5 olmalıdır.)
Fiğ	Macar fiğ.	Altınova 2002, Budak, Ege Beyazı 79, Oğuz-2002
	Adi fiğ.	Selçuk 99, Cumhuriyet 99, Kubilay 82
Korunga		Özerbey-03, Lütfi Bey
Mürdümük		Gürbüz-2001
H.Pancarı		Ticari çeşitler
S.Mısır		Kompozit Arifiye, Ticari çeşitler
Sudan Otu		Gözde 80, Ticari çeşitler